

28 Mei 2025

Reksa Dana Index

## Profil Manajer Investasi

PT Batavia Prosperindo Aset Manajemen (BPAM) didirikan pada bulan Januari 1996 dan mendapatkan ijin sebagai Manajer Investasi dari Badan Pengawas Pasar Modal dan Lembaga Keuangan (BAPEPAM-LK) pada bulan Juni 1996 dengan No. KEP-03/PM/MI/1996. Untuk pertama kalinya, BPAM menerbitkan Reksa Dana di bulan September 1996 dan selanjutnya menerbitkan berbagai macam produk yang memiliki portofolio serta performa berkualitas yaitu Reksa Dana Pasar Uang, Reksa Dana Pendapatan Tetap, Reksa Dana Campuran, Reksa Dana Saham, Reksa Dana Terproteksi, Reksa Dana Penyertaan Terbatas serta perjanjian pengelolaan dana bilateral. Dana kelolaan BPAM pada bulan Mei 2025 sebesar Rp 46,07 triliun yang terdiri dari dana-dana individu dan institusi, seperti dana pensiun, yayasan serta korporasi.

## Profil Bank Kustodian

PT Bank HSBC Indonesia (dahulu dikenal sebagai PT Bank Ekonomi Raharja) telah beroperasi di Indonesia sejak 1989 yang merupakan bagian dari HSBC Group. PT Bank HSBC Indonesia telah memperoleh persetujuan untuk menjalankan kegiatan usaha sebagai Kustodian di bidang Pasar Modal dari Otoritas Jasa Keuangan ("OJK") No. KEP-02/PM.2/2017 tertanggal 20 Januari 2017.

## Tujuan Investasi

BATAVIA LQ45 PLUS bertujuan untuk memberikan hasil investasi yang setara dengan kinerja Indeks LQ 45 yang diterbitkan oleh Bursa Efek Indonesia.

## Kebijakan Investasi

Pasar Uang dan/atau setara kas  
Efek Bersifat Ekuitas

0%-20%  
80%-100%

## Portofolio Reksa Dana

Pasar Uang 1.97 %  
Saham 98.03 %

## Kepemilikan Terbesar

(Menurut urutan abjad)

1 AMMAN MINERAL INTERNASIONAL TBK (SAHAM)	5.25%
2 ASTRA INTERNATIONAL TBK (SAHAM)	5.12%
3 BANK CENTRAL ASIA TBK (SAHAM)	14.53%
4 BANK MANDIRI ( PERSERO ) TBK (SAHAM)	11.22%
5 BANK NEGARA INDONESIA TBK (SAHAM)	3.87%
6 BANK RAKYAT INDONESIA (PERSERO) TBK (SAHAM)	16.22%
7 GOTO GOJEK TOKOPEDIA TBK (SAHAM)	3.32%
8 INDOFOOD SUKSES MAKAMUR TBK (SAHAM)	1.96%
9 SUMBER ALFARIA TRIJAYA TBK (SAHAM)	2.48%
10 TELKOM INDONESIA (PERSERO) TBK (SAHAM)	7.68%

<b>No. Pernyataan Efektif</b>	S-215/D.04/2014
<b>Tanggal Efektif</b>	23 April 2014
<b>Tanggal Peluncuran</b>	02 Mei 2014
<b>Mata Uang</b>	Rupiah
<b>Total Nilai Aktiva Bersih</b>	Rp 26,358,890,640.00
<b>NAB/Unit</b>	921.6
<b>Jumlah Outstanding Unit</b>	28,601,180.44
<b>Jumlah Unit Yang Ditawarkan</b>	3,000,000,000.00
<b>Periode Penilaian</b>	Harian
<b>Minimum Investasi Awal</b>	Rp. 10.000,-**
<b>Biaya Pembelian</b>	Maks. 2%
<b>Biaya Penjualan Kembali</b>	Maks. 2%
<b>Biaya Pengalihan</b>	Maks. 1 %
<b>Biaya Manajemen</b>	Maks. 3% p.th.
<b>Bank Kustodian</b>	PT BANK HSBC INDONESIA
<b>Biaya Bank Kustodian</b>	Maks. 0.2% p.th.
<b>Kode ISIN</b>	IDN000177409
<b>Ticker Bloomberg</b>	BATLQ45:IJ

\*\* Tidak berlaku untuk transaksi melalui Agen Penjual

## Kinerja Investasi

	YTD	1 Bulan	3 Bulan	6 Bulan	1 Tahun	3 Tahun	5 Tahun	Sejak Peluncuran
Batavia LQ 45 Plus	1.00 %	7.24 %	18.77 %	-1.62 %	-3.27 %	-20.01 %	11.06 %	-7.84 %
Tolok ukur*	-1.44 %	6.99 %	15.79 %	-4.90 %	-6.50 %	-22.90 %	12.25 %	-0.13 %
Kinerja Bulan Tertinggi	November 2020		11.23 %					
Kinerja Bulan Terendah	Maret 2020		-21.01 %					

## Kinerja Portofolio

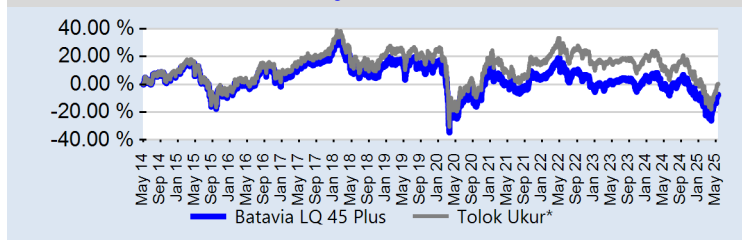

\* Kinerja Indeks LQ 45

## Kinerja Bulanan

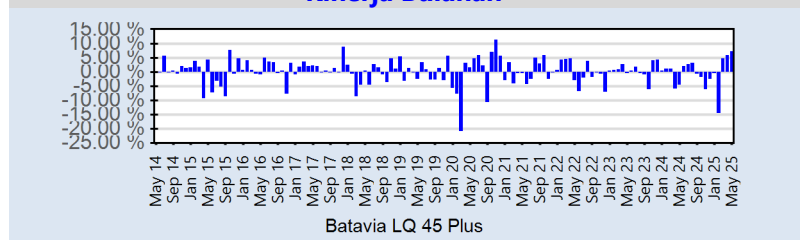

## Risiko Investasi

- Risiko Perubahan Kondisi Ekonomi dan Politik
- Risiko Likuiditas
- Risiko Berkurangnya Nilai Unit Penyertaan (NAB/Unit Penyertaan)
- Risiko Penyesuaian Portofolio Efek dengan Indeks Acuan (Tracking Error)
- Risiko Terkait Indeks LQ 45
- Risiko Perubahan Peraturan
- Risiko Pembubaran dan Likuidasi Reksa Dana

## Klasifikasi Risiko\*\*\*

Rendah Sedang Tinggi

\*\*\* Mengacu pada surat OJK No.S-91/D.04/2020, tgl.17 Maret 2020

Informasi mengenai kepemilikan Reksa Dana ini diisi dengan informasi yang menyatakan bahwa surat atau bukti konfirmasi pembelian Reksa Dana, penjualan kembali Reksa Dana, dan pengalihan Reksa Dana merupakan bukti hukum yang sah atas kepemilikan Reksa Dana yang diterbitkan dan dikirimkan oleh Bank Kustodian. Dalam hal telah terdapat fasilitas Acuan Kepemilikan Sekuritas (AKSES) Pemegang Unit Penyertaan dapat melihat kepemilikan Reksa Dana melalui laman <https://akses.ksei.co.id>. Reksa Dana ini tidak dijamin oleh LPS (Lembaga Penjamin Simpanan)

INVESTASI MELALUI REKSA DANA MENGANDUNG RISIKO. SEBELUM MEMUTUSKAN BERINVESTASI, CALON INVESTOR WAJIB MEMBACA DAN MEMAHAMI PROSPEKTUS.

KINERJA MASA LALU TIDAK MENJAMIN / MENCERMINKAN INDIKASI KINERJA DI MASA YANG AKAN DATANG.

OTORITAS JASA KEUANGAN TIDAK MEMBERIKAN PERNYATAAN MENYETUJUI ATAU TIDAK MENYETUJUI EFEK INI, TIDAK JUGA MENYATAKAN KEBENARAN ATAU KECUKUPAN ISI PROSPEKTUS REKSA DANA INI. SETIAP PERNYATAAN YANG BERTENTANGAN DENGAN HAL-HAL TERSEBUT ADALAH PERBUATAN MELANGGAR HUKUM.

Reksa dana merupakan produk Pasar Modal dan bukan produk yang diterbitkan oleh Agen Penjual/Perbankan. Agen Penjual Efek Reksa Dana tidak bertanggung jawab atas tuntutan dan risiko pengelolaan portofolio reksa dana yang dilakukan oleh Manajer Investasi. Ringkasan informasi produk ini tidak menggantikan Prospektus Reksa Dana dan disiapkan oleh PT Batavia Prosperindo Aset Manajemen hanya untuk kebutuhan informasi dan bukan merupakan suatu bentuk penawaran untuk membeli atau permintaan untuk menjual. Seluruh informasi yang terkandung pada dokumen ini disajikan dengan benar. Apabila perlu, investor disarankan untuk meminta pendapat profesional sebelum mengambil keputusan berinvestasi. Kinerja masa lalu tidak serta-merta menjadi petunjuk untuk kinerja di masa mendatang, dan bukan juga merupakan perkiraan yang dibuat untuk memberikan indikasi mengenai kinerja atau kecenderungannya di masa mendatang. PT Batavia Prosperindo Aset Manajemen selaku Manajer Investasi berizin dan diawasi oleh OJK.