Data Perusahaan

Corporate Data

Struktur Organisasi

Organization Structure

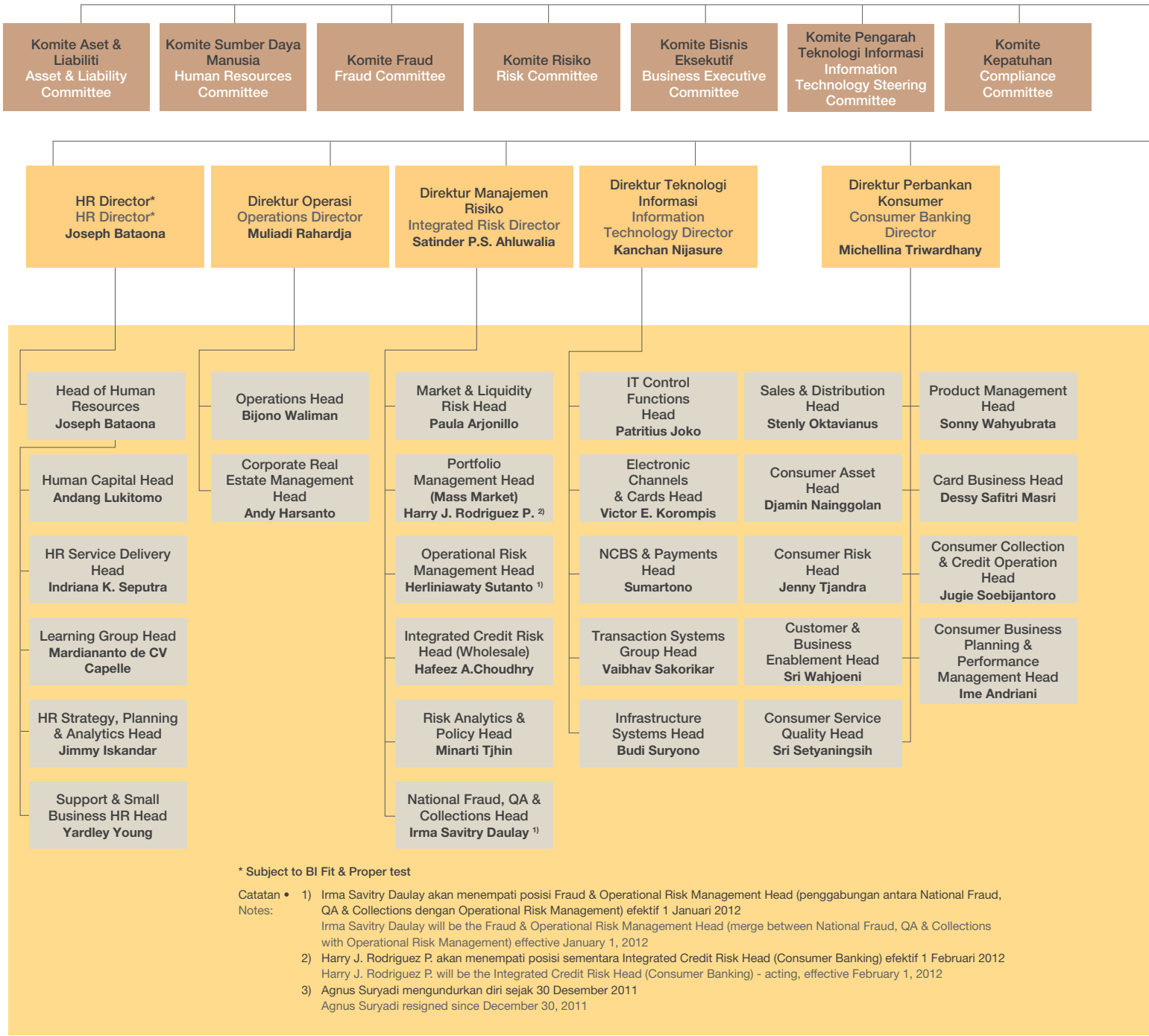

* Subject to BI Fit & Proper test

Catatan • Notes:

1) Irma Savitry Daulay akan menempati posisi Fraud & Operational Risk Management Head (penggabungan antara National Fraud, QA & Collections dengan Operational Risk Management) efektif 1 Januari 2012
Irma Savitry Daulay will be the Fraud & Operational Risk Management Head (merge between National Fraud, QA & Collections with Operational Risk Management) effective January 1, 2012
2) Harry J. Rodriguez P. akan menempati posisi sementara Integrated Credit Risk Head (Consumer Banking) efektif 1 Februari 2012
Harry J. Rodriguez P. will be the Integrated Credit Risk Head (Consumer Banking) - acting, effective February 1, 2012
3) Agnus Suryadi mengundurkan diri sejak 30 Desember 2011
Agnus Suryadi resigned since December 30, 2011

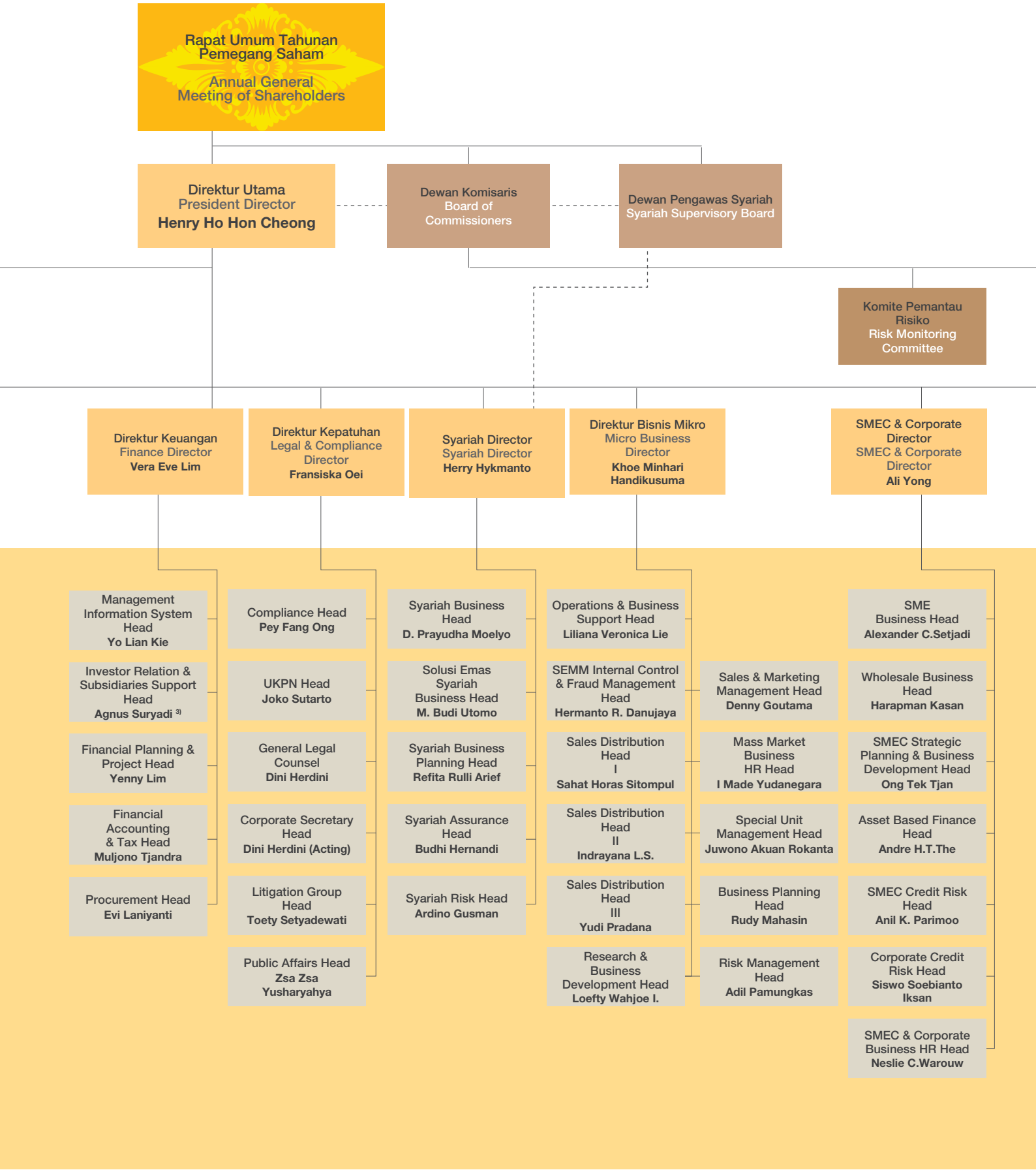
Rapat Umum Tahunan Pemegang Saham
Annual General Meeting of Shareholders
Direktur Utama
President Director
Henry Ho Hon Cheong
Dewan Komisaris
Board of Commissioners
Dewan Pengawas Syariah
Syariah Supervisory Board
Komite Pemantau Risiko
Risk Monitoring Committee
Direktur Keuangan
Finance Director
Vera Eve Lim
Direktur Kepatuhan
Legal & Compliance Director
Fransiska Oei
Syariah Director
Syariah Director
Herry Hykmanto
Direktur Bisnis Mikro
Micro Business Director
Khoe Minhari Handikusuma
SMEC & Corporate Director
SMEC & Corporate Director
Ali Yong
Management Information System Head
Yo Lian Kie
Investor Relation & Subsidiaries Support Head
Agnus Suryadi 3)
Financial Planning & Project Head
Yenny Lim
Financial Accounting & Tax Head
Muljono Tjandra
Procurement Head
Evi Laniyanti
Compliance Head
Pey Fang Ong
UKPN Head
Joko Sutarto
General Legal Counsel
Dini Herdini
Corporate Secretary Head
Dini Herdini (Acting)
Litigation Group Head
Toety Setyadewati
Public Affairs Head
Zsa Zsa Yusharyahya
Syariah Business Head
D. Prayudha Moelyo
Solusi Emas Syariah Business Head
M. Budi Utomo
Syariah Business Planning Head
Refita Rulli Arief
Syariah Assurance Head
Budhi Hernandi
Syariah Risk Head
Ardino Gusman
Operations & Business Support Head
Liliana Veronica Lie
SEMM Internal Control & Fraud Management Head
Hermanto R. Danujaya
Sales Distribution Head I
Sahat Horas Sitompul
Sales Distribution Head II
Indrayana L.S.
Sales Distribution Head III
Yudi Pradana
Research & Business Development Head
Loefty Wahjoe I.
Sales & Marketing Management Head
Denny Goutama
Mass Market Business HR Head
I Made Yudanegara
Special Unit Management Head
Juwono Akuan Rokanta
Business Planning Head
Rudy Mahasin
Risk Management Head
Adil Pamungkas
SME Business Head
Alexander C.Setjadi
Wholesale Business Head
Harapman Kasan
SMEC Strategic Planning & Business Development Head
Ong Tek Tjan
Asset Based Finance Head
Andre H.T.The
SMEC Credit Risk Head
Anil K. Parimoo
Corporate Credit Risk Head
Siswo Soebianto Iksan
SMEC & Corporate Business HR Head
Neslie C.Warouw

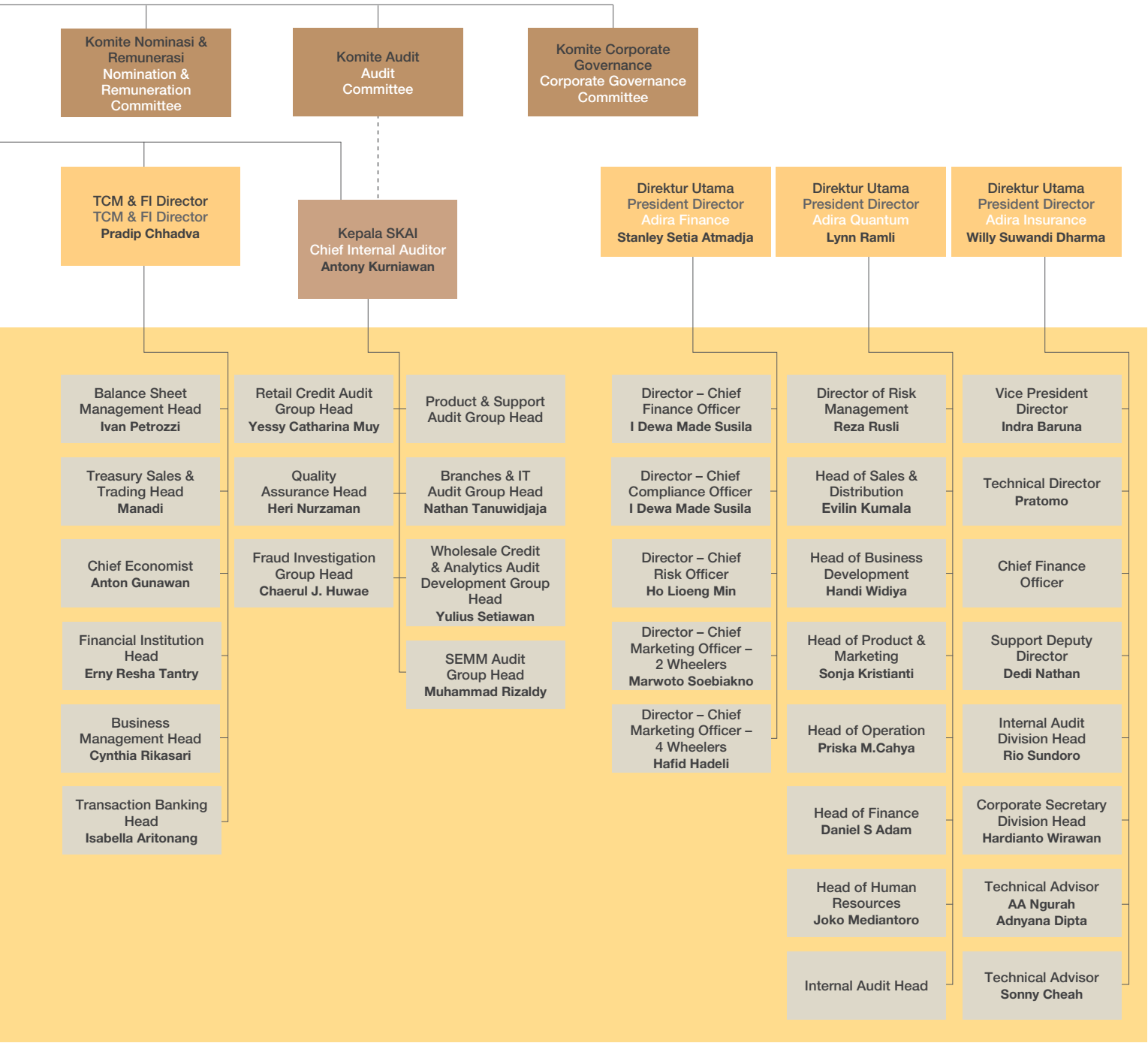
Komite Nominasi & Remunerasi
Nomination & Remuneration Committee
Komite Audit
Audit Committee
Komite Corporate Governance
Corporate Governance Committee
TCM & FI Director
TCM & FI Director
Pradip Chhadva
Kepala SKAI
Chief Internal Auditor
Antony Kurniawan
Direktur Utama
President Director
Adira Finance
Stanley Setia Atmadja
Direktur Utama
President Director
Adira Quantum
Lynn Ramli
Direktur Utama
President Director
Adira Insurance
Willy Suwandi Dharma
Balance Sheet Management Head
Ivan Petrozzi
Treasury Sales & Trading Head
Manadi
Chief Economist
Anton Gunawan
Financial Institution Head
Erny Resha Tantry
Business Management Head
Cynthia Rikasari
Transaction Banking Head
Isabella Aritonang
Retail Credit Audit Group Head
Yessy Catharina Muy
Quality Assurance Head
Heri Nurzaman
Fraud Investigation Group Head
Chaerul J. Huwae
Product & Support Audit Group Head
Branches & IT Audit Group Head
Nathan Tanuwidjaja
Wholesale Credit & Analytics Audit Development Group Head
Yulius Setiawan
SEMM Audit Group Head
Muhammad Rizaldy
Director – Chief Finance Officer
I Dewa Made Susila
Director – Chief Compliance Officer
I Dewa Made Susila
Director – Chief Risk Officer
Ho Lioeng Min
Director – Chief Marketing Officer – 2 Wheelers
Marwoto Soebiakno
Director – Chief Marketing Officer – 4 Wheelers
Hafid Hadeli
Director of Risk Management
Reza Rusli
Head of Sales & Distribution
Evilin Kumala
Head of Business Development
Handi Widiya
Head of Product & Marketing
Sonja Kristianti
Head of Operation
Priska M.Cahya
Head of Finance
Daniel S Adam
Head of Human Resources
Joko Mediantoro
Internal Audit Head
Vice President Director
Indra Baruna
Technical Director
Pratomo
Chief Finance Officer
Support Deputy Director
Dedi Nathan
Internal Audit Division Head
Rio Sundoro
Corporate Secretary Division Head
Hardianto Wirawan
Technical Advisor
AA Ngurah Adnyana Dipta
Technical Advisor
Sonny Cheah

Tentang Temasek Holdings (Private) Limited

About Temasek Holdings (Private) Limited

Didirikan pada tahun 1974, Temasek Holdings merupakan perusahaan investasi Asia yang berkedudukan di Singapura, dengan jumlah staf 400 orang yang berasal dari berbagai negara.

Dengan 12 afiliasi dan kantor di Asia dan Amerika Latin, Temasek mengelola portofolio yang terdiversifikasi senilai S$ 193 miliar (US$ 153 miliar) per 31 Maret 2011, dengan fokus utama di Asia dan Singapura.

Pengelolaan Temasek dilaksanakan oleh dewan yang independen berdasarkan prinsip-prinsip komersial untuk memberikan nilai tambah berkelanjutan bagi para pemangku kepentingannya.

Sebagai pemegang saham yang aktif, Temasek mendukung terlaksananya tata kelola yang baik bagi perusahaan-perusahaan dalam portofolio investasinya. Selain itu Temasuk juga mendukung terbentuknya struktur dewan yang terbaik, berpengalaman dan beragam untuk saling melengkapi kepemimpinan manajemen.

Temasek memfokuskan kegiatan investasinya di empat bidang:

- Transformasi Perekonomian,
- Pertumbuhan Populasi Kelas Menengah,
- Pendalaman Keunggulan Komparatif, dan
- Perusahaan-perusahaan dalam fase Pertumbuhan yang Pesat.

Portofolio Temasek mencakup bidang yang sangat luas, dari jasa keuangan; transportasi, logistik & industri, telekomunikasi, media & teknologi; *life science*; konsumer & *real estate*; energi dan sumber daya alam.

Sejak didirikan tahun 1974, Temasek telah menyumbangkan total keuntungan sebesar 17% per tahun bagi pemegang sahamnya. Peringkat kredit korporasi Temasek dari lembaga pemeringkat Standard & Poor's dan Moody's masing-masing AAA/Aaa.

Per 31 Desember 2011, Asia Financial (Indonesia) Pte Ltd, memiliki sebesar 67,37% saham PT Bank Danamon Indonesia, Tbk. Asia Financial (Indonesia) Pte Ltd adalah perusahaan yang keseluruhan sahamnya dimiliki oleh Fullerton Financial Holdings Pte Ltd, anak perusahaan yang seluruh sahamnya dimiliki oleh Temasek.

Untuk mengetahui informasi lebih lanjut tentang Temasek, silahkan kunjungi www.temasek.com.sg

Incorporated in 1974, Temasek Holdings is an Asia investment company headquartered in Singapore, with a multinational staff of over 400 people.

Supported by 12 affiliates and offices in Asia and Latin America, Temasek's portfolio market value was S$ 193 billion (US$ 153 billion) as at March 31, 2011. Its diversified portfolio is focused primarily in Asia and Singapore.

Temasek is guided by an independent board and managed on commercial principles to create and deliver sustainable long term value for its stakeholders.

As an active shareholder, Temasek promotes sound governance in its portfolio companies. It supports the formation of high calibre, commercially experienced and diverse boards to complement and guide management leadership.

Temasek's investments centre on four themes:

- Transforming Economies,
- Growing Middle Income Populations,
- Deepening Comparative Advantages, and
- Emerging Champions

Its portfolio covers a broad spectrum of industries: financial services; transportation, logistics and industrials; telecommunications, media & technology; life sciences, consumer & real estate; energy & resources.

Total shareholder return for Temasek since its inception in 1974 has been a healthy 17% compounded annually. It has a corporate credit rating of AAA/Aaa by rating agencies Standard & Poor's and Moody's respectively.

Asia Financial (Indonesia) Pte Ltd has a 67.37% shareholding in PT Bank Danamon Indonesia, Tbk. as of December 31, 2011. Asia Financial (Indonesia) Pte Ltd is wholly-owned by Fullerton Financial Holdings Pte Ltd, which in turn is an indirect, wholly-owned subsidiary of Temasek.

For more information on Temasek, please visit www.temasek.com.sg

Anak Perusahaan dan Afiliasi

Subsidiaries and Affiliates

Perusahaan Company	**Aktivitas Bisnis** Business Activity	**% Kepemilikan** Ownership
Anak Perusahaan / Subsidiaries		
PT Adira Dinamika Multi Finance Tbk	Pembiayaan/Multifinance 95%	95%
PT Asuransi Adira Dinamika	Asuransi / Insurance	90%
PT Adira Quantum Multifinance	Pembiayaan / Multifinance	99%
Perusahaan Afiliasi / Affiliated Companies		
PT Bank Woori Indonesia	Bank Komersial / Commercial Bank	4.81%
PT Bank Chinatrust Indonesia	Bank Komersial / Commercial Bank	1.00%
PT Sarana Lampung Ventura	Modal Ventura / Venture Capital	4.21%
PT Mitra Dana Jimbaran	Modal Ventura / Venture Capital	3.85%
PT Sarana Kalteng Ventura	Modal Ventura / Venture Capital	3.98%
PT Sarana Kalbar Ventura	Modal Ventura / Venture Capital	2,45%
PT Sarana Jambi Ventura	Modal Ventura / Venture Capital	2,24%
PT Sarana Sumber Ventura	Modal Ventura / Venture Capital	1.78%
Lainnya / Others	Modal Ventura dll / Venture Capital etc	0.24% - 1.04%

Adira Finance

Pada tanggal 26 Januari 2004, Bank telah menandatangani Perjanjian *Call Option*, yang terakhir diubah dengan "Fourth Amendment to the Amended and Restated Call Option Agreement" tertanggal 22 Desember 2006. Berdasarkan Perjanjian *Call Option* tersebut, Bank berhak untuk membeli sampai dengan 20%, dari jumlah saham yang dikeluarkan oleh Adira Finance pada harga tertentu yang telah disetujui. *Call Option* ini jatuh tempo pada tanggal 30 April 2009. Pada tanggal 8 April 2009, Bank telah menandatangani "*Extention to the Amended and Restated Call Option Agreement*" yang memperpanjang jatuh tempo *Call Option* menjadi tanggal 31 Juli 2009. Pada tanggal penerbitan *call option*, Bank membayar premi sebesar Rp 186.875 juta atas *call option*.

Adira Finance

On January 26, 2004, the Bank signed a Call Option Agreement, most recently amended by the "Fourth Amendment to the Amended and Restated Call Option Agreement" dated December 22, 2006. Based on the Call Option Agreement, the Bank has a right to purchase up to 20%, of the remaining total issued shares of Adira Finance at an approved pre-determined strike price. This call option expired on April 30, 2009. On April 8, 2009, the Bank signed "Extention to the Amended and Restated Call Option Agreement" which extends the Call Option expiry date to July 31, 2009. On the Call Option issuance date, the Bank paid a premium of Rp 186,875 million for this call option.

Adira Insurance

Menteri Keuangan (Bapepam-LK) dalam suratnya tanggal 30 Juni 2009 telah menyetujui perubahan kepemilikan saham Adira Insurance dari PT Adira Dinamika Investindo ke Bank. Pada tanggal 9 Juli 2009, PT Adira Dinamika Investindo telah menandatangani perjanjian pengalihan 90% saham Adira Insurance kepada Bank. Sehingga saat ini Bank telah memiliki 90% saham Adira Insurance. Penegasan dan persetujuan atas transaksi pengalihan dari RUPS Luar Biasa Adira Insurance telah dimuat dalam Akta Berita Acara Rapat Umum Pemegang Saham Luar Biasa No. 8 tanggal 9 Juli 2009 dibuat oleh P. Sutrisno A. Tampubulon, SH, Notaris di Jakarta, yang telah diterima serta dicatat dalam Database Sisminbakum Direktorat Jenderal Administrasi Hukum Umum Departemen Hukum dan Hak Asasi Manusia Republik Indonesia No. AHU-AH.01.10-12574 tanggal 7 Agustus 2009. Anggaran Dasar Perseroan telah beberapa kali mengalami perubahan, dengan perubahan terakhir efektif berdasarkan Akta Pernyataan Notaris No. 4 tanggal 5 Mei 2011 dibuat oleh P. Sutrisno A. Tampubolon, S.H., sehubungan perubahan pada artikel 11 paragraf 1 dan artikel 12 dari Anggaran Dasar Adira Insurance, yang telah diterima serta dicatat dalam Database Sisminbakum Departemen Hukum dan

Adira Insurance

Ministry of Finance (Bapepam-LK) in its letter dated June 30, 2009 approved the change of ownership of Adira Insurance's shares from PT Adira Dinamika Investindo to the Bank. On July 9, 2009, PT Adira Dinamika Investindo signed transfer agreement of 90% of Adira Insurance's shares to the Bank. Therefore, currently the Bank owns 90% of Adira Insurance's shares. Confirmation and approval for such transfer transaction was obtained from EGMS of Adira Insurance as stipulated on Deed No. 8 dated July 9, 2009 by P. Sutrisno A. Tampubolon, S.H., Notary in Jakarta, which was received and registered in the Database of the Legal Administrative System of Directorate General of Common Law Administration of the Ministry of Law and Human Rights of the Republic of Indonesia No.AHU-AH.01.10-12574 dated August 7, 2009. The Company's Articles of Association has been amended several times, the latest amendment which was effected by notarial deed No. 4 dated May 5, 2011 by P. Sutrisno A. Tampubolon, S.H., was made in relation to the amendment of article 11 paragraph 1 and article 12 of Articles of Association Adira Insurance, which has been received and registered in the Database of the Legal Entity Administrative System of the Ministry of Law and Human Rights

Hak Asasi Manusia Republik Indonesia No. AHU-AH.01.10-14301 tanggal 12 Mei 2011, namun demikian pencatatan di Kantor Registrasi Jakarta Selatan masih dalam proses.

Bank Indonesia dalam suratnya tertanggal 14 Desember 2010 telah menyetujui rencana Bank untuk meningkatkan penyertaan modal Adira Insurance dan melakukan penambahan modal disetor Adira Insurance dari Rp 15 miliar menjadi Rp 100 miliar. Penambahan modal disetor Adira Insurance menjadi Rp 100 miliar telah dimuat dalam Akta Penyataan Keputusan Pemegang Saham No. 26 tanggal 21 Desember 2010 yang dibuat oleh Charlon Situmeang, SH, pengganti dari P. Sutrisno A. Tampubulon, SH, Notaris di Jakarta. Perubahan ini telah diterima oleh Menteri Hukum dan Hak Asasi Manusia dalam Surat Penerimaan Pemberitahuan Data Perseroan No. AHU-60063.AH.01.02 tanggal 27 Desember 2010.

Adira Kredit

Pada tanggal 12 Desember 2007, penegasan perjanjian jual beli saham Adira Kredit sudah ditandatangani. Penegasan dan persetujuan atas transaksi tersebut dari Rapat Umum Pemegang Saham Tahunan ("RUPST") Adira Kredit telah dimuat dalam Akta Pernyataan Keputusan Rapat No. 15 tanggal 13 Juni 2008 yang dibuat di hadapan Catherina Situmorang, SH, Notaris di Jakarta dan telah disetujui perubahannya oleh Menteri Hukum dan Hak Asasi Manusia Republik Indonesia dengan Surat Keputusan No. AHU-AH.01.10-18248 tanggal 18 Juli 2008.

BI dalam suratnya tertanggal 31 Desember 2008 telah menyetujui rencana Bank untuk meningkatkan porsi kepemilikan atas Adira Kredit dari 90% menjadi 99% dan melakukan penambahan modal disetor Adira Kredit menjadi Rp 100 miliar. Lebih lanjut, pada tanggal 23 April 2009, Bank dan Adira Finance telah menandatangani perjanjian jual beli saham dengan pemegang saham minoritas Adira Kredit dimana pemegang saham minoritas setuju untuk menjual, mengalihkan dan memindahkan 900 lembar dan 100 lembar saham setara dengan 9% dan 1% dari keseluruhan saham Adira Kredit kepada Bank dan Adira Finance yang telah dilaksanakan pada bulan Mei 2009. Dengan demikian, kepemilikan Bank dan Adira Finance atas Adira Kredit meningkat sebesar 10%. Penegasan dan persetujuan atas transaksi pengalihan dari RUPS Adira Kredit telah dimuat dalam Akta Pernyataan Keputusan Pemegang Saham No. 12 tanggal 15 Mei 2009 dibuat oleh P. Sutrisno A. Tampubolon, SH, Notaris di Jakarta, yang telah diterima serta dicatat dalam Database Sistem Administrasi Badan Hukum Direktorat Jenderal Administrasi Hukum Umum Departemen Hukum dan Hak Asasi Manusia Republik Indonesia No. AHU-AH.01.10-10739 tanggal 17 Juli 2009. Penambahan modal disetor Adira Kredit menjadi Rp 100 miliar telah dimuat dalam Akta Penyataan Keputusan Pemegang Saham No. 29 tanggal 23 Juli 2009 dibuat oleh P. Sutrisno A. Tampubolon, SH, Notaris di Jakarta, dan telah disetujui perubahannya oleh Menteri Hukum dan Hak Asasi Manusia Republik Indonesia dengan Surat Keputusan No. AHU-39039.AH.01.02 tanggal 13 Agustus 2009.

of the Republic of Indonesia No. AHU-AH.01.10-14301 dated May 12, 2011, however the registration in the Registration Office of South Jakarta is still in process.

Bank Indonesia in its letter dated December 14, 2010 approved the Bank's plan to increase its ownership in Adira Insurance and increase Adira Insurance share capital from Rp 15 billion to Rp 100 billion. The increase in Adira Insurance share capital to reach Rp 100,000 was stipulated on Deed No. 26 dated December 21, 2010 by Charlon Situmeang SH, replacement of P. Sutrisno A. Tampubolon, S.H., Notary in Jakarta. This change was accepted by the Minister of Law and Human Rights in its Letter of Acceptance of the Announcement of changes in the Company's Data No.AHU-60063.AH.01.02 dated December 27, 2010.

Adira Kredit

On December 12, 2007, the confirmation of sales and purchase of a share agreement for Adira Kredit was signed. Confirmation and approval for such transaction has been obtained from the Annual General Meeting of Shareholders ("AGMS") of Adira Kredit as stipulated on Deed No. 15 dated June 13, 2008 of Catherina Situmorang, S.H, Notary in Jakarta and its amendment has been approved by Ministry of Law and Human Rights of the Republic of Indonesia in a Decree Letter No. AHU-AH.01.10-18248 dated July 18, 2008.

BI in its letter dated December 31, 2008 approved the Bank's plan to increase its ownership in Adira Kredit from 90% to 99% and increase Adira Kredit share capital to reach Rp 100 billion. Further, on April 23, 2009, the Bank and Adira Finance entered into a sale and purchase of a share agreement with minority shareholders of Adira Kredit where minority shareholders agreed to sell, transfer and assign 900 shares and 100 shares constituting of 9% and 1% of total issued shares of Adira Kredit to the Bank and Adira Finance which was executed in May 2009. As a result, the Bank and Adira Finance increased their ownership in Adira Kredit by 10%. Confirmation and approval for such transfer transaction has been obtained from EGMS of Adira Kredit stipulated on Deed No.12 dated May 15, 2009 by P. Sutrisno A. Tampubolon, SH, Notary in Jakarta, which was received and registered in Sistem Administrasi Badan Hukum Database of Directorate General of Common Law Administration of the Ministry of Law and Human Rights of the Republic of Indonesia No. AHU-AH.01.10-10739 dated July 17, 2009. The increase in Adira Kredit's share capital to reach Rp 100,000 was stipulated on Deed No. 29 dated July 23, 2009 by P. Sutrisno A. Tampubolon, S.H, Notary in Jakarta, and its amendment has been approved by the Ministry of Law and Human Rights of the Republic of Indonesia in a Decree Letter No. AHU-39039. AH.01.02 dated August 13, 2009.

Produk dan Jasa

Products and Services

Danamon Simpan Pinjam

Dana Pinter Terproteksi 50 (DP50)
Fasilitas pembiayaan (dengan agunan) untuk pengusaha kecil dan mikro (UKM), pedagang dan individu, dengan proses persetujuan kredit cepat sejak dokumen lengkap diterima. Maksimum pembiayaan yang diberikan Rp 50 juta.

Dana Pinter Terproteksi 200 (DP200)
Fasilitas kredit (dengan agunan) untuk pengusaha kecil dan mikro (UKM), pedagang dan individu, dengan proses persetujuan kredit cepat sejak dokumen lengkap diterima. Maksimum pembiayaan yang diberikan Rp 500 juta.

Pinjaman Terproteksi Rekening Koran (PRK)
Pinjaman untuk keperluan modal kerja bagi pengusaha kecil dan mikro (UKM), pedagang dan individu dengan jangka waktu 1 tahun dan dapat diperpanjang. Besar pinjaman yang diberikan antara Rp 50 juta-Rp 500 juta.

Dana Pinter Terproteksi Berjangka (DP Berjangka)
Fasilitas pembiayaan (agunan) untuk pengusaha kecil, pedagang dan individu yang bertujuan untuk pembiayaan modal kerja yang memberikan kemudahan membayar angsuran kredit karena pokok pinjaman dapat dibayar di akhir, sedangkan setiap bulan hanya membayar bunganya saja.

Tabungan Si Pinter
Produk tabungan dengan setoran awal ringan. Bagi nasabah dengan kriteria tertentu akan mendapat keunggulan-keunggulan diantaranya manfaat perlindungan asuransi dan gratis biaya premi, fasilitas ATM dan transfer, Gratis fasilitas pembayaran tagihan listrik dan telpon dan Layanan Jemput Setoran.

Deposito DSP
Produk simpanan berjangka bagi nasabah DSP, dengan setoran awal yang ringan dan hanya dapat ditarik berdasarkan jangka waktu tertentu.

TabunganKU
Tabungan murah berbiaya rendah, tanpa biaya administrasi bulanan dengan setoran pembukaan yang rendah dan mudah diakses oleh masyarakat.

Solusi Modal (SM)
Fasilitas kredit tanpa agunan bagi pengusaha kecil dan mikro (UKM), pedagang dan individu dengan proses persetujuan cepat untuk mengembangkan usahanya. Dengan maksimum pembiayaan yang diberikan Rp 50 juta.

Danamon Savings and Loans

Dana Pinter Terproteksi 50 (DP50)
Secured loan facility for small & micro business entrepreneurs, traders and individual customers, which offers quick approval after document submitted officially. Maximum financing is Rp 50 mio.

Dana Pinter Terproteksi 200 (DP200)
Secured loan facility for the business and individual customers offering quick approval after document submitted officially, with maximum financing of Rp 500 mio.

Pinjaman Terproteksi Rekening Koran (PRK)
Loan facility with 1 year time period (expandable), for small & micro business entrepreneurs, traders and individual customers. The purpose is for working capital, with financing from Rp 50 mio-500 mio.

Dana Pinter Terproteksi Berjangka (DP Berjangka)
Secured loan facility for small & micro business entrepreneurs, traders and individual customer. The purpose is for working capital. Customers get easy-to-pay loan installment benefits.

Tabungan Si Pinter
Saving product with minimal amount for first deposit. Depositors with certain criteria get benefits such as free insurance coverage and free premium insurance, ATM & outgoing transfer facility, free autodebit bill payment (electricity and fixed phone), cash pick-up.

Deposito DSP
Time deposit with fixed times for DSP customers, with minimal deposit and set withdrawal periods.

TabunganKU
Low cost saving product for the general public, without monthly administration fee and minimal first deposit.

Solusi Modal (SM)
Unsecured Loan Facility for small & micro business entrepreneurs, traders and individual customers, offering quick approval after document submitted officially. Maximum financing is Rp 50 mio.

Kredit Kepemilikan Rumah

Kredit Pemilikan Rumah
Pinjaman yang diberikan untuk pembelian Rumah/Apartemen/Ruko/Rukan/Rumah Usaha/Asrama/Soho/Condotel/*Office Space*/Kios/Villa/Tanah baik *ready stock* maupun inden.

Kredit Pembangunan Perbaikan Rumah (KPPR)
Pinjaman yang diberikan untuk membangun atau merenovasi Rumah/Ruko/Rukan/ Apartemen.

Kredit Multiguna
Pinjaman yang diberikan untuk mendapatkan dana tunai, dimana jaminan telah dimiliki oleh debitur.

Mortgage

Mortgage
A loan granted to purchase House/Apartment/Shop House/Office House/Business House Dormitory/Soho/Condotel/Office Space/Kiosk/Villa/Land either ready stock or under construction.

Renovation and House Building Loans
A loan granted to build a house or renovate a House/Shop House/Office House/Apartment.

Multipurpose Loan
A loan granted to get cash, collateralized by property already owned by debtors.

Cash Management

Cash@Work
Jaringan elektronik untuk jasa *cash management* (manajemen kas) dimana nasabah dapat melakukan berbagai transaksi perbankan secara langsung dan mudah dari kantor mereka.

Cash Pick Up & Delivery Services
Jasa yang diberikan kepada nasabah untuk menjemput dan mengirim uang tunai dan cek/Bilyet Giro.

Cash Management

Cash@Work
Electronic-channel for cash management services where customers can carry out various banking transactions directly from the comfort of their own offices.

Cash Pick Up & Delivery Services
Services provided to customers for pick up and delivery of physical cash and cheques.

Virtual Account
Solusi cash management yang bertujuan untuk memberikan kemudahan dalam mengidentifikasi pengirim dana dan proses rekonsiliasi.

e-Tax
Layanan pembayaran Pajak secara *real time on-line* melalui Cash@work.

Real Time ZBA
Fungsi *sweeping* dan ZBA secara otomatis, dimana dilakukan sweep balance dari satu (beberapa) rekening ke satu rekening utama pada proses di akhir hari dan transfer dana secara otomatis dari rekening utama untuk ke rekening operasional jika terjadi penarikan dana pada rekening operasional.

Notional Pooling
Melakukan link terhadap rekening bank dalam mata uang yang sama untuk keperluan perhitungan bunga dan managemen likuiditas.

Channel - Buyer Financing
Buyer Financing Credit Program merupakan salah satu produk dari *Channel Financing Product Program* dimana Danamon memberikan pembiayaan *(financing)* kepada para pembeli *(buyer)* dari nasabah Korporasi/Komersial Danamon *(seller /anchor)*.

Channel – Supplier Financing
Supplier Financing Credit Program adalah salah satu produk dari *Channel Financing Product Program* dimana Danamon memberikan fasilitas pembiayaan post dan/atau *pre-shipment* kepada supplier lokal dari nasabah Divisi Corporate/Commercial Banking Danamon.

Danamon Syariah

Tabungan Danamon Syariah iB
Produk Tabungan dengan prinsip syariah dalam bentuk pilihan akad Mudharabah (bagi hasil) atau Wadiah (titipan) dan dapat melakukan transaksi setiap saat.

Tabungan Haji Danamon Syariah iB
Produk Tabungan dengan prinsip syariah dalam bentuk pilihan akad Mudharabah (bagi hasil) atau Wadiah (titipan) dan ditujukan untuk melaksanakan Haji secara terencana sesuai dengan kemampuan dan jangka waktu yang dikehendaki.

Giro Danamon Syariah iB
Produk Giro dengan prinsip syariah dalam bentuk akad Wadiah (titipan) atau Mudharabah (bagi hasil) baik untuk nasabah individu maupun perusahaan, dimana transaksi dapat dilakukan setiap saat dengan menggunakan Bilyet Giro atau cek untuk mendukung kegiatan usaha.

Cash Management Danamon Syariah
Produk unggulan yang menawarkan layanan cash@work dan cash pick up untuk perusahaan-perusahaan yang membutuhkan efisiensi dan kontrol terhadap keuangannya secara *real time*.

Deposito Danamon Syariah iB
Produk investasi dengan prinsip syariah dalam bentuk akad Mudharabah (bagi hasil) dengan pilihan jangka waktu 1, 3, 6 atau 12 bulan.

Deposito Harian Danamon Syariah iB
Produk investasi dengan prinsip syraiah dalam bentuk akad Mudharabah (bagi hasil) dengan pilihan jangka waktu harian 7, 14 atau 21 hari (on call).

Pembiayaan BPRS Danamon Syariah iB
Pembiayaan modal kerja dengan skema Mudharabah (bagi hasil) kepada BPRS (Bank Perkreditan Rakyat Syariah) yang selanjutnya disalurkan kepada nasabah BPRS guna memenuhi kebutuhan modal kerja, investasi dan multi guna.

Pembiayaan SME Danamon Syariah iB
Merupakan produk pembiayaan modal kerja dan investasi melalui skema Mudharabah (bagi hasil) dan Murabahah (jual beli) untuk Usaha Kecil dan Menengah (UKM)/Small Medium Enterprise (SME).

Virtual Account
Cash management solution to facilitate customers in identifying the correspondent party and to ease reconciliation process.

e-Tax
Real time-online Tax Payment service through cash@work.

Real Time ZBA
Advance sweeping and zero balance function with function to automatically sweep balance from one (several) account(s) to one main account during end of day process and automatically transfer funds from main account to cover outgoing transaction done through operating account.

Notional Pooling
Linking of bank accounts in the same currency for interest calculation purposes in order to improve liquidity management.

Channel - Buyer Financing
Buyer Financing Credit Program is one of the Channel Financing Product Programs where Danamon offers financing to buyers from Danamon's Corporate/Commercial customers (seller/anchor).

Channel – Supplier Financing
Supplier Financing Credit Program is one of the Channel Financing Product Programs where Danamon provides post and/or pre-shipment facility to local suppliers from Danamon's Corporate/Commercial Banking Division.

Danamon Syariah

Tabungan Danamon Syariah iB
A saving account applying Syariah principles through Mudharabah (profit sharing) or Wadiah (safekeeping) that is designed to conduct a well planned Hajj/Pilgrimage based on the choice of time frame and capability.

Tabungan Haji Danamon Syariah iB
A saving account applying Syariah principles through Mudharabah (profit sharing) or Wadiah (safekeeping) that is designed to conduct a well planned Hajj/Pilgrimage based on the choice of time frame and capability.

Giro Danamon Syariah iB
A current account employing Syariah principle through Wadiah (safekeeping) either for individuals or corporations where transactions can be conducted at any time by using checking bills or cheque to support business activities.

Cash Management Danamon Syariah
Product offering cash@work and cash pick up service for companies enabling them to control their financial management in real time.

Deposito Danamon Syariah iB
Investment product based on Syariah principle Mudharabah (profit sharing) with choices of time deposits for 1, 3, 6 or 12 months.

Deposito Harian Danamon Syariah iB
Investment product exercising Syariah principle Mudharabah (profit sharing) providing on call 7, 14, or 21 days.

Pembiayaan BPRS Danamon Syariah iB
A working capital loan in Mudharabah scheme, extended to BPRS (Bank Perkreditan Rakyat Syariah) to be channeled to its members for working capital, investment and multi purpose lending.

Pembiayaan SME Danamon Syariah iB
Working capital financing, investment and trade financing in the Mudharabah and Murabahah scheme for SME customers.

Pembiayaan KOPERASI KARYAWAN Danamon Syariah iB
Pembiayaan dengan skema Mudharabah (bagi hasil) kepada Koperasi Karyawan yang selanjutnya disalurkan kepada anggota Koperasi Karyawan guna kebutuhan anggota dengan jaminan piutang anggota.

Solusi Emas Syariah
Pembiayaan beragunan emas (rahn) dengan prinsip Syariah. Sangat tepat bagi nasabah yang membutuhkan uang cepat untuk berbagai kebutuhan seperti penambahan modal usaha, kesehatan, dana pendidikan atau kebutuhan lainnya.

Internet Banking

Danamon Online Banking
Danamon Online Banking adalah generasi terbaru internet banking, untuk melakukan transaksi perbankan melalui jaringan internet, kapan pun, dimana pun, seperti informasi saldo, transfer dana antar rekening dan antarbank, pembayaran tagihan, pembelian pulsa isi ulang, rekening koran *online*, notifikasi SMS dan email, dan lain-lain.

HP Banking
HP Banking adalah layanan perbankan elektronik melalui telepon selular dengan memberikan kemudahan untuk melakukan transaksi perbankan seperti transfer dana antar rekening, informasi saldo, pembayaran kartu kredit, isi ulang pulsa secara *real time*.

Treasury

Plain Vanilla FX Tod/Tom/Spot
Perdagangan mata uang asing dengan penyelesaian pada hari yang sama satu atau dua hari kerja setelah tanggal transaksi.

FX Forward
Perdagangan mata uang asing dengan penyelesaian lebih dari dua hari kerja setelah tanggal transaksi.

FX Swap
Transaksi dimana satu pihak sepakat membeli (atau menjual) antara satu mata uang dengan mata uang lainnya dan secara bersamaan menjual (membeli) kembali pada harga dan periode waktu yang disepakati (dua tanggal valuta yang berbeda).

Interest Rate Swap
Perjanjian dimana salah satu pihak membayar suku bunga yang mengambang dan pihak yang lain membayar suku bunga tetap dalam kondisi dan waktu yang telah disepakati. Nasabah kami dapat menggunakannya sebagai alat lindung nilai risiko suku bunga.

Cross Currency Swap
Perjanjian dimana salah satu pihak membayar suku bunga tetap atau mengambang dalam mata uang tertentu dan pihak yang lain membayar suku bunga tetap atau mengambang dalam mata uang lainnya, berdasarkan kondisi dan periode waktu yang disepakati. Nasabah kami dapat menggunakannya sebagai alat lindung nilai risiko suku bunga dan risiko valuta asing.

SUN (Surat Utang Negara) dan ORI (Obligasi Ritel Indonesia)
Obligasi yang diterbitkan oleh Pemerintah Indonesia dimana Bank merupakan salah satu *Primary Dealer* yang ditunjuk oleh Departemen Keuangan RI.

Wholesale Deposit
Penempatan dana dengan menawarkan bunga yang menarik dan memberikan fleksibilitas dalam penempatan waktu dan pilihan mata uang untuk nasabah korporasi *(corporate)* dan lembaga keuangan *(financial institutions)*.

Trade Finance

Letter of Credit
Atas dasar *Letter of Credit* (L/C), Bank akan memberikan jaminan/kepastian pembayaran kepada penjual (eksportir) sedangkan di sisi lain memberikan jaminan kepada pembeli (importir) bahwa pembayaran hanya akan dilakukan setelah pengiriman barang seperti telah ditentukan L/C dan presentasi dokumen yang sesuai dengan syarat-syarat dan kondisi-kondisi dalam L/C.

Pembiayaan KOPERASI KARYAWAN Danamon Syariah iB
A working capital loan in the Mudharabah scheme, extended to Koperasi Karyawan (Employee Cooperatives) to be channeled to its members for multi purposes.

Solusi Emas Syariah
Multi purpose loan that uses gold (rahn) as collateral, using Syariah principles. This loan is designed for customers who need quick cash for a variety of needs such as capital addition, health care, education funds, and other needs.

Internet Banking

Danamon Online Banking
Danamon Online Banking is the newest generation of online banking which facilitates banking transactions via the internet, anywhere and anytime, such as balance information, fund transfer, payment, phone voucher purchase, on-line bank statement, text message and email notification, and other facilities.

HP Banking
Banking transaction via cellular phone through providing convenience to do real time banking transactions such as fund transfer, balance inquiry, credit card payment, voucher reload.

Treasury

Plain Vanilla FX Spot
An exchange of one currency against another with settlement same day one, or two business days after the transaction date.

FX Forward
An exchange of one currency against another, with settlement 2 business days after the transaction date.

FX Swap
A transaction where one party agrees to buy (or sell) one currency against another and simultaneously sell (buy) it back and an agreed rate over an agreed time period (two different value dates).

Interest Rate Swap
An agreement where one party would pay floating interest rate and the other party pays fixed interest rate with a predetermined notional and time period. Our customer may use it as a tool of interest rate risk hedging.

Cross Currency Swap
An agreement where one party would pay fixed or floating interest rate in one currency and the other party pays fixed or floating interest rate in another currency, based on predetermined notional and time period. Our customers may use it as a hedging tool of interest rate risk and foreign exchange risk.

SUN (Surat Utang Negara) and ORI (Obligasi Ritel Indonesia)
A bond issued by the Indonesian Government where the Bank has been appointed as Primary Dealer by Ministry of Finance Republic of Indonesia.

Wholesale Deposit
Fund placement with attractive interest rates and flexibility in placement tenor and denomination for Corporate an Financial Institution customers.

Trade Finance

Letter of Credit
Based on the Letter of Credit (L/C), the Bank will give a guarantee/certain to repay the exporter while providing guarantee to the buyer (importer) that the payment will only be carried out upon the delivery of goods specified in the L/C and the documents according to the requirements and conditions in the said L/C.

Incoming Collection Services
Layanan yang diberikan oleh Danamon untuk menangani dokumen dari *documentary collection* yang dikirim oleh *Remitting Bank* kepada Danamon yang berfungsi sebagai *Collecting Bank* atau *Presenting Bank*.

Incoming Collection Avalization
Fasilitas yang diberikan kepada nasabah dalam bentuk kombinasi antara *Incoming Collection Service* ditambah dengan *avalization* oleh Danamon atas akseptasi oleh *drawee*/penarikan.

Shipping Guarantee
Shipping Guarantee memberikan fasilitas kepada importir (atas L/C yang dibuka oleh Danamon) untuk mendapatkan kuasa atas barang dari perusahaan pelayaran bilamana *Bill of Lading* belum diterima oleh Bank sementara barang sudah mencapai pelabuhan tujuan.

Clean L/C Negotiation
Fasilitas untuk nasabah *(beneficiary)* dalam bentuk pengambilalihan (negosiasi) dokumen yang sesuai dengan syarat dan ketentuan yang ditetapkan dalam L/C /Surat Kredit Berdokumen Dalam Negeri (SKBDN) *(clean documents / complied with)*.

Discrepant L/C Negotiation
Fasilitas untuk nasabah *(beneficiary)* dalam bentuk pengambilalihan (negosiasi) dokumen yang tidak sesuai dengan syarat dan ketentuan yang ditetapkan dalam L/C /SKBDN (tidak *complied with*).

Outgoing Collection Services
Layanan yang diberikan Danamon untuk menangani dokumen dari *documentary collection* yang mana Danamon berfungsi sebagai *Remitting* Bank.

Transferable L/C
Digunakan untuk memfasilitasi *trader* yang bertindak sebagai perantara (penerima pertama/*first beneficiary* dari L/C) untuk mendapatkan keuntungan melalui penukaran *invoice* atas dasar transferable L/C. Transferable L/C dapat ditransfer dari penerima pertama kepada satu atau lebih penerima kedua *(second beneficiary)*.

Trade Finance Risk Participation
Produk ini adalah transaksi pengalihan sebagian atau keseluruhan *counter party risk* dari transaksi *underlying trade finance* dalam bentuk *incoming* atau *outgoing risk*; *funded* atau *unfunded*; *silent* atau *disclosed*; *with* atau *without recourse*; dengan penandatanganan *offer letter* antara *seller bank* dengan *buyer bank*, yang didului dengan penandatanganan *Framework Agreement*.

Trade Commodity Financing (TCF)
TCF adalah kombinasi antara skema Trade Financing dan *Commodity Financing* (skema hibrida). TCF dirancang sebagai skema pembiayaan khusus dimana strukturnya disesuaikan dengan jenis usaha klien dan komoditasnya. TCF adalah pembiayaan dimana pembayaran diperoleh dari dana yang masuk dari pihak pembeli ketika barang yang dibiayai sudah terkirim *(self-liquidating)*. Barang yang dibiayai/dokumen hak milik/ piutang dijadikan agunan bank di bawah *Fiduciary Transfer of Ownership* (FTO).

Import L/C Financing
Ada dua jenis produk Import LC Financing (ILF) yang dimiliki Danamon: (1) *Import LC Financing Sight* dan (2) *Import LC Financing Usance*.

Import L/C Financing Sight
Fasilitas yang diberikan kepada nasabah dalam bentuk kombinasi antara L/C Impor *Sight* sekaligus dengan pemberian pembiayaan. Pembiayaan secara otomatis diberikan pada saat jatuh tempo pembayaran L/C *Sight*.

Import L/C Financing Usance
Fasilitas yang diberikan kepada nasabah dalam bentuk kombinasi antara L/C Impor Usance dengan klausa *payable at sight* sekaligus dengan pemberian pembiayaan. Pembiayaan secara otomatis diberikan secara *at sight* kepada bank *financing*.

Financing Against TR
Pembiayaan jangka pendek bagi nasabah importir untuk pemenuhan kebutuhan modal kerja dan penyelesaian atas kewajiban kepada *supplier* yang jatuh tempo atas dasar L/C atau *Collection*. Pembiayaan akan diberikan atas penyerahan *Trust Receipt* sebagai dokumen *legal*.

Incoming Collection Services
Danamon provides services to manage documents from the documentary collections sent by the Remitting Bank to Danamon that acts as the Collecting Bank or Presenting Bank.

Incoming Collection Avalization
Offering facility to customers in a combination form between Incoming Collection Service plus avalization by Danamon over the acceptance of the withdrawal.

Shipping Guarantee
Shipping Guarantee provides facility to importers (the LC issued by Danamon) for obtaining authority over the goods from the shipping company when the Bill of Lading has yet to be received by the Bank while the goods have already arrived at the respective jetty.

Clean L/C Negotiation
Facility for beneficiary in the form of negotiating the documents that are in accordance to the term and conditions stipulated in the L/C/SKBDN (clean documents / complied with).

Discrepant L/C Negotiation
Facility for beneficiary in the form of negotiating the documents that are not in accordance to the term and conditions stipulated in the L/C/SKBDN (not complied with).

Outgoing Collection Services
Services offered by Danamon to manage documents of the documentary collection with Danamon acting as the Remitting Bank.

Transferable L/C
The facility is used to facilitate traders that act as the intermediary (1st beneficiary of the L/C to obtain benefits through the exchange of invoice over the basic transferable L/C. Transferable L/C can be transferred from the first beneficiary to one or more 2nd beneficiary(s).

Trade Finance Risk Participation
A product that offers transactions to transfer part or all counter party risk of the underlying trade finance transaction through incoming or outgoing risk; funded or unfunded; silent or disclosed; with or without recourse; with the signing of the offer letter between the seller bank and the buyer bank, with the prior signing of the Framework Agreement.

Trade Commodity Financing (TCF):
TCF is a combination between the Trade Financing and Commodity Financing scheme (hybrid scheme). TCF is designed as a customized financing scheme in which the structure is being set up according to the nature of client business and type of commodity.TCF is financing where repayment is expected from incoming funds from buyer upon delivery of the goods being financed (self liquidating). The goods financed/title of documents/receivables are used as collateral pledges to Bank under Fiduciary Transfer of Ownership (FTO).

Import L/C Financing
Danamon has two Import LC Financing (ILF) products, which are: (1) Import LC Financing Sight and (2) Import LC Financing Usance.

Import L/C Financing Sight
A financing facility provided to customers in the form of a combination of a Sight Import L/C and a financing facility. The financing is granted automatically upon the maturity of the Sight L/C.

Import L/C Financing Usance
A financing facility provided to customers combining L/C Import Usance with payable at sight clause and financing facilities. The financing is granted automatically at sight to the financing bank.

Financing Against TR
Short term financing for importers to fulfill their working capital needs and repay their liabilities to their suppliers' invoices that have reached maturity based on L/C or Collection. Financing will be given upon submission of Trust Receipt as a legal document.

Pre-shipment Financing under L/C/PO
Pembiayaan perdagangan jangka pendek yang disediakan bagi eksportir untuk pemenuhan kebutuhan modal kerja (pembelian bahan baku, aktivitas produksi, dan lain-lain) sebelum pengapalan terkait dengan jadwal ekspor dan dapat diberikan baik atas dasar L/C atau *Purchase Order*.

Outgoing Collection Financing
Pembiayaan yang diberikan oleh Danamon atas dasar piutang yang dimiliki oleh penjual (nasabah) yang ditagihkan melalui Danamon atas dasar transaksi *Outgoing Collection Services*.

Open Account Financing
Pembiayaan yang diberikan kepada pembeli/importer atau penjual/eksportir atas transaksi *underlying Open Account* yang bersifat domestik maupun internasional.

Bank-on-Bank Banker's Acceptances Financing (BoBBBAF)
Produk *trade* yang memungkinkan Danamon untuk memperoleh dana jangka pendek dari lembaga keuangan lain berdasarkan akseptasi Danamon atas transaksi *underlying trade finance* yang dalam hal ini dapat berupa transaksi ekspor atau pun impor yang belum didanai sebelumnya dan memiliki sisa tenor antara 30 sampai dengan 180 hari.

Bank Guarantee/SBLC
Jaminan tertulis yang diberikan oleh Danamon untuk kepentingan nasabah kepada pihak Principal berdasarkan kontrak tertentu dalam bentuk pembayaran klaim apabila pihak yang dijamin (nasabah) tidak dapat memenuhi kewajibannya (wanprestasi).

Perbankan Ritel

Danamon Lebih
Satu-satunya tabungan yang memberikan 5 kelebihan sekaligus: Bebas biaya bulanan, 5% Cash back, Gratis tarik ATM Bersama/transfer *online banking*, Gratis asuransi dan Banyak hadiah kejutan.

FlexiMAX
Tabungan premium dengan banyak keistimewaan: Gratis transfer RTGS/LLG, Bebas tarik tunai di seluruh ATM, Bunga menarik seperti deposito, Gratis *airport lounge*, Bebas antrean di cabang dan Hadiah menarik.

Primadolar
Tabungan dalam mata uang asing dengan: Bebas biaya administrasi bulanan, Biaya kirim rendah flat $ 5 & Ragam pilihan mata uang.

Deposito Berjangka
Produk penempatan dana dengan bunga menarik, berbagai pilihan jangka waktu dan mata uang.

Danamon Western Union
Layanan pengiriman dan penerimaan uang dalam 10 menit melalui Western Union.

Layanan ATM
Layanan Perbankan elektronik 24 jam online dengan fasilitas tarik tunai, cek saldo, *overbooking*, transfer antarbank, pembelian dan pembayaran.

DAC
Layanan informasi dan transaksi nasabah 24 jam untuk produk perbankan dan kartu kredit.

SMEC

Kredit Rekening Koran (KRK)
Fasilitas pinjaman tunai untuk keperluan modal kerja. Merupakan pinjaman jangka pendek dengan fasilitas perpanjangan jangka waktu secara otomatis dan penggunaan cek untuk pencairan pinjaman. Produk ini menawarkan fleksibilitas dalam hal pencairan pinjaman dan pembayaran pinjaman.

Kredit Berjangka (KB)
Fasilitas pinjaman tunai untuk keperluan modal kerja musiman. Merupakan pinjaman jangka pendek dengan fasilitas perpanjangan jangka waktu secara otomatis dan penggunaan *promissory note* untuk penarikan dana. Pencairan pinjaman dan pembayaran disesuaikan dengan permintaan nasabah seperti yang dituangkan dalam *promissory note*.

Pre-shipment Financing under L/C/PO
Short term financing available for exporters to fulfill their working capital needs (purchasing raw materials, production activities and others) before shipment related to the export schedule and such financing can be given either based on L/C or Purchase Order.

Outgoing Collection Financing
Offering financing facility to customers based on Outgoing Collection transaction.

Open Account Financing
Financing facility provided to buyer/importer or seller/exporter with an underlying domestical or international transaction in an Open Account.

Bank-on-Bank Banker's Acceptances Financing (BoBBBAF)
Trade finance product that allows Danamon to receive short term financing from other financial institutions, based on Danamon's acceptance of an underlying trade finance transaction. The transaction could be an import or export transaction that has not yet been financed, and has remaining tenor between 30 days to 180 days.

Bank Guarantee/SBLC
Danamon provides written pledge over and above the customer's pledge to the respective party on a given contract and guarantees the payment of the claim on the Bank's Guarantee if such liabilities are not paid by the customer.

Retail Banking

Danamon Lebih
The only savings account that provides five advantages: Free monthly fee, 5% Cash back, Free ATM Bersama/online cash withdrawal, insurance and many surprise prizes.

FlexiMAX
Premium saving account with complementary privileges: Free RTGS/LLG fee, Free withdrawal at any ATM, Interest rate as high as deposit accounts, Free airport lounge, No queuing and Appealing prizes

Primadolar
A foreign currency saving account with: Free administration fee, Flat $ 5 remittance fee and wide range of currencies.

Time Deposit
Deposit products with attractive interest rates and options of tenor and foreign currencies.

Danamon Western Union
Money Remittance service in 10 minutes through Western Union.

ATM
A 24-hour, on-line, electronic banking service for cash withdrawal, balance inquiry, overbooking, transfer and bill payment transactions.

DAC
A 24-hour customer response line for banking and credit card information and transactions.

SMEC

Kredit Rekening Koran (KRK)
A cash-loan facility to finance seasonal working capital needs in the dynamic and fluctuative business environment. It is a short-term, revolving loan with cheques as the media to facilitate the loan. This facility offers flexibility in terms of loan disbursement and repayment.

Kredit Berjangka (KB)
A cash-loan facility to finance seasonal working capital needs. It is a short-term, revolving loan with promissory notes as the drawdown media for loan disbursement. Loan disbursement and repayment are based on customer's request as stated in the promissory note.

Kredit Angsuran Berjangka (KAB)
Fasilitas pinjaman tunai untuk keperluan investasi. Jenis investasi beragam mulai dari tanah dan bangunan, peralatan dan mesin industri dan sebagainya. Jangka waktu pinjaman bervariasi mulai jangka pendek (< 1 tahun), atau jangka panjang (> 1 tahun, maksimal 10 tahun), tergantung pada jenis proyek atau jangka waktu investasi. Pembayaran pinjaman berdasarkan jadwal angsuran.

Kredit Angsuran Berjangka – Asset Based Financing (KAB-ABF)
Fasilitas pinjaman tunai untuk mendanai pembelian berbagai kategori aset dengan pendekatan kredit yang dibedakan. Pengembalian pinjaman dilakukan dengan cara angsuran yang terjadwal.

- KAB-ABF HE (*Heavy Equipment*)
  Fasilitas pinjaman tunai untuk keperluan investasi dengan jaminan alat berat.
- KAB-ABF CTV (*Commercial Transportation Vehicle*)
  Fasilitas pinjaman tunai untuk keperluan investasi dengan jaminan truk komersial.
- KAB-ABF GAF (*General Asset Finance*)
  Fasilitas pinjaman tunai untuk keperluan investasi. Produk pinjaman ini dibagi dalam 3 kategori berdasarkan jenis jaminan: mesin cetak & kemasan, alat pengangkut material, dan mesin peralatan.
- KAB-ABF TBB (*Tugboat and Barge*)
  Fasilitas pinjaman tunai untuk keperluan investasi, dengan jaminan kapal atau tongkang.

Kredit BPR
Pinjaman modal kerja yang diberikan kepada Bank Perkreditan Rakyat (BPR) guna membiayai usaha mikro, kecil dan menengah untuk berbagai keperluan. Fasilitas kredit ini dapat berupa Pinjaman Jangka Pendek (KRK/KB) atau Pinjaman Jangka Panjang (KAB) dengan jangka waktu maksimum selama 3 tahun.

Kredit Koperasi Karyawan
Pinjaman modal kerja yang diberikan kepada Koperasi Karyawan untuk disalurkan kepada para anggotanya guna berbagai keperluan. Fasilitas pinjaman ini berupa Kredit Angsuran Berjangka dengan jangka waktu maksimum selama 4 tahun.

Dana Oto
Persetujuan langsung untuk pembiayaan modal kerja tanpa agunan untuk dealer yang bekerja sama dengan Adira Finance.

Primagiro
Rekening Giro yang memberikan kemudahan transaksi perbankan dalam 4 mata uang asing.

QuickCash
Pinjaman tanpa agunan untuk kebutuhan mendesak bagi nasabah UKM.

Bancassurance

Primajaga Umum
Produk asuransi berjangka dengan perlindungan atas risiko meninggal dan cacat berupa manfaat bulanan sebagai pengganti penghasilan keluarga. Pengembalian premi 50% bila tidak terjadi klaim selama masa pertanggungan.

Primajaga 100
Produk asuransi berjangka dengan perlindungan atas risiko meninggal dan cacat berupa manfaat bulanan sebagai pengganti penghasilan keluarga. Pengembalian premi 100% bila tidak terjadi klaim selama masa pertanggungan.

Tabungan Pendidikan Danamon
Produk tabungan pendidikan dengan manfaat asuransi hingga 200 kali setoran tabungan untuk masa depan pendidikan anak.

Harta Maxima
Produk asuransi dengan manfaat investasi dengan pembayaran premi tunggal yang menawarkan hasil investasi lebih optimal. Bebas biaya awal. Pilihan instrumen investasi yang beragam disesuaikan dengan profil risiko nasabah. Perlindungan atas risiko meninggal dan penyakit kritis.

WarisanKU
Produk asuransi yang memberikan perlindungan hingga seumur hidup dengan premi terjangkau dan pilihan masa pembayaran yang lebih singkat.

Kredit Angsuran Berjangka (KAB)
A cash-loan facility for investment purposes. The types of investments that can be financed through this product vary from land and building to machinery, equipment, and many more. The facility can be short-term (< 1 year) or long-term (> 1 year, maximum 10 years), depending on the project or investment duration. Loan repayment is based on installment schedule.

Kredit Angsuran Berjangka (KAB) – Asset Based Financing (KAB-ABF)
A cash loan facility for financing of various categories of asset classes based on a differentiated credit approach. Loan repayment is based on installment schedule.

- KAB-ABF HE (Heavy Equipment)
  A cash-loan facility for the purpose of investment, with heavy equipment as collateral.
- KAB-ABF CTV (Commercial Transportation Vehicle)
  A cash-loan facility for the purpose of investment, with commercial truck as collateral.
- KAB-ABF GAF (General Asset Finance)
  A cash-loan facility for the purpose of investment. This product is divided into 3 categories based on collateral type; printing and packaging machines, material handling equipment, and machine tools.
- KAB-ABF TBB (Tugboat and Barge)
  A cash-loan facility for the purpose of investment, with vessels as collateral.

BPR Loan
A working capital loan extended to BPR (rural Banks) to finance micro, small, and medium enterprises for multi purposes. The facility can take the form of short-term loan (KRK/KB) or long-term loan (KAB) with maximum tenor of 3 years.

Kredit Koperasi Karyawan
A working capital loan extended to Koperasi Karyawan (Employee Cooperatives) to be channeled to its members for multi purposes. The facility is in the form of KAB with a maximum tenor of 4 years.

Dana Oto
A working capital loan in the form of overdraft facility for pre-determined motorcycle dealers with a satisfactory performance track record with Adira Finance.

Primagiro
Current account to ease banking transactions, available in 4 foreign currencies.

QuickCash
A pre-approved, unsecured loan facility for contingencies geared toward loyal SME customers.

Bancassurance

Primajaga Umum
A term insurance product which protects risks against death or disablement in the form of monthly benefits to replace family income. 50% of the premium payment will be returned upon policy cessation provided there had been no claim during the insured period.

Primajaga 100
A term insurance product that protects against risk of death or disablement in the form of monthly benefits to replace family income. 100% of the premium payment will be returned upon policy cessation provided there had been no claim during the insured period.

Tabungan Pendidikan Danamon
Education savings product covered with insurance protection, offering up to 200 deposits for a child's future.

Harta Maxima
A one time premium payment insurance products with investment benefits, optimum return and free initial fee. Offers wide selections of investment instruments to meet customer's risk profiles. Protected with life and critical illness insurance.

WarisanKU
An insurance product that provides whole life protection with reasonable premium and shorter payment period.

RencanaKU
Produk asuransi dengan manfaat investasi yang memberikan perlindungan optimal disesuaikan kebutuhan nasabah baik untuk pendidikan, pensiun, kesehatan serta kebutuhan lainnya dengan pembayaran berkala.

Investment Gallery
Layanan investasi reksadana dengan dukungan manajer investasi yang berpengalaman dan mempunyai kinerja terbaik di industrinya.

Consumer Mass Market

Dana Instant
Pinjaman tanpa agunan/jaminan yang diperuntukkan untuk perorangan dengan sifat angsuran yang tetap dan dapat digunakan untuk berbagai kebutuhan seperti: pernikahan, persalinan, renovasi, pendidikan, dan lain lain.

Kartu Kredit

Danamon Card
Kartu Kredit istimewa yang menawarkan berbagai program yang menarik dan unik di ribuan tempat yang bekerja sama dengan Danamon. Selain itu, kartu ini memberikan program *cash back* terbaik untuk pengisian bahan bakar minyak (BBM) dan pembayaran tagihan rutin bulanan.

Manchester United Card
Kartu kredit resmi dari klub sepak bola yang paling terkenal Manchester United bagi penggemarnya di Indonesia yang memberikan manfaat yang eksklusif untuk pemegang kartu.

Danamon World Card
Salah satu produk yang paling premium dari MasterCard yang dikeluarkan Danamon. Kartu kredit ini dilengkapi dengan fitur khusus nasabah bergaya hidup eksklusif. *World Card* menawarkan kemudahan bertransaksi bagi mereka yang sering bepergian. Selain penawaran khusus di hotel dan restoran dan program transfer *points* ke *mileage airlines*, kartu ini juga memberikan nilai tukar mata uang asing dengan *rate* yang lebih kompetitif.

Kartu Corporate Danamon American Express®
Kartu yang menawarkan efisiensi dan solusi penghematan bagi perusahaan berskala sedang maupun multinasional untuk mengatur keperluan biaya bisnis sehari-hari.

Kartu Kredit Gold Danamon American Express®
Bagi Anda yang ingin menikmati keleluasaan dalam pembayaran serta penghematan finansial. Dengan Kartu ini Anggota Kartu dapat menikmati program Membership Rewards®, pembayaran cicilan dengan bunga rendah dan fasilitas pembayaran tagihan rutin bulanan.

Kartu Gold Danamon American Express®
Sebagai Keanggotaan Kartu yang prestisius dan merupakan simbol dari sebuah kesuksesan hidup. Dengan Kartu ini Anggota Kartu dapat menikmati batas pembelanjaan yang tidak ditetapkan di muka dan program Membership Rewards® kelas dunia. Kartu ini juga menghadirkan serangkaian penawaran istimewa untuk bersantap, menginap dan berbelanja di berbagai penjuru dunia melalui program American Express Selects.

Kartu Platinum® dari Danamon American Express®
Kartu istimewa khusus individu terpilih. Kartu ini menghadirkan berbagai pelayanan dan keuntungan kelas dunia, seperti keistimewaan dalam bepergian, menginap di hotel berbintang, akses eksklusif ke lapangan golf, keanggotaan Platinum Dining hingga berbagai acara yang eksklusif. Kartu ini juga merupakan solusi untuk pemegang kartu menikmati hidup yang lebih bernilai.

Privilege

Investment Gallery
Layanan investasi reksa dana dengan dukungan manajer investasi yang berpengalaman dan mempunyai kinerja terbaik di industrinya.

Retail FX
Layanan transaksi valuta asing dalam berbagai mata uang utama dunia guna memenuhi kebutuhan finansial Anda, didukung dengan jaringan distribusi yang luas dan kualitas pelayanan yang prima.

RencanaKU
An insurance product with investment benefits that provides optimum protection to meet the needs of customers for education, pension, health and other needs with regular payment schedule.

Investment Gallery
Mutual funds investment services supported by seasoned investment managers.

Consumer Mass Market

Dana Instant
Unsecured loan facility targeting individual customers with fixed installment for various needs: wedding, child-birth, house renovation, education, and other purposes.

Credit Card

Danamon Card
Special credit card with host of attractive and unique benefits available in thousands of establishments of Danamon's business partners. The card also offers the best cash back program for petrol purchase and monthly bill payments.

Manchester United Card
An official credit card of renowned Manchester United soccer club for fans and enthusiasts in Indonesia, giving many exclusive benefits to its customers.

Danamon World Card
World Card is one of the most premium products from MasterCard issued by Danamon. This card is equipped with unique features catering to customers with savvy lifestyles. World Card offers transaction convenience especially for those who love traveling. In addition to exclusive offers at hotels and restaurants and an airline mileage transfer program, the card also offers very competitive foreign exchange rates.

Corporate American Express® Card
This card is designed to increase efficiency with a cost-saving solution in mind to mid-size and multinational corporate customers in managing regular business spending.

Gold American Express® Credit Card
A credit card designed to give payment flexibility and financial savings. Cardholders can enjoy our world-class Membership Rewards® program, low interest and bill payment facilities.

Gold American Express® Card
A prestigious membership card and a recognition of a successful life. Card members enjoy no-preset spending limit benefits and a world class Membership Reward® program. The card also provides a range of special benefits for dining, hotel accommodation and shopping worldwide through American Express Selects program.

Platinum® from American Express® Card
An Extraordinary Card for the Privileged Few. This card provides a host of personalized services and world class benefits, including traveling, hotel accommodation, exclusive access to beautiful golf courses, membership of Platinum Dining and access to many exclusive events. The Platinum Card provides enhanced solutions to allow its members to enjoy more value in life.

Privilege

Investment Gallery
Mutual fund investment services supported by seasoned managers and the best Investment Management companies in the industry.

Retail FX
Retail foreign currency services with a range of major currency choices for personal financial needs, supported by a wide distribution network and excellent premium services.

Adira Insurance

Asuransi Kendaraan Bermotor
Melindungi Kendaraan Bermotor dari kerugian atau kerusakan akibat tabrakan, kecelakaan kendaraan satu pihak, kebakaran, atau pencurian. Perlindungan dapat diperluas termasuk tanggung jawab hukum kepada pihak ketiga, kecelakaan diri, biaya kesehatan, kerusuhan, terorisme dan sabotase, banjir dan gempa bumi. Produk asuransi ini antara lain terdiri dari: Autocillin (asuransi mobil), Autocillin Ikhlas (asuransi mobil berbasis syariah) dan Motopro (asuransi sepeda motor).

Asuransi Kecelakaan dan Kesehatan
Menyediakan perlindungan apabila pihak tertanggung meninggal atau cacat permanen akibat sebuah kecelakaan. Asuransi dapat diperluas untuk menanggung biaya perawatan saat tertanggung menjalani rawat inap akibat kecelakaan. Produk asuransi ini antara lain terdiri dari: Asuransi demam berdarah.

Asuransi Properti
Melindungi tempat tinggal, hotel, kantor, pabrik, gudang, dan bangunan lain dari kerugian finansial akibat kebakaran, ledakan, petir, kerugian akibat asap dan kejatuhan pesawat. Perlindungan dapat diperluas terhadap risiko kerusuhan, pemogokan kerja, gempa bumi, letusan gunung berapi, badai dan banjir. Untuk tempat tinggal, dikenal dengan *Home Insurance*, tersedia perlindungan komprehensif terhadap kerugian akibat kebakaran, kerusuhan, perampokan, tanggung jawab hukum terhadap pihak ketiga dan kecelakaan diri.

Asuransi Alat Berat
Menyediakan perlindungan komprehensif atau kerugian total untuk alat berat seperti traktor, buldoser, mesin penggali dan alat berat lainnya dari kerusakan saat beroperasi. Perlindungan mencakup peristiwa kebakaran, tabrakan dan pencurian, serta dapat diperluas dengan perlindungan terhadap kerusuhan.

Asuransi Kerangka Kapal
Menyediakan perlindungan terhadap kerugian atau kerusakan pada kerangka dan mesin kapal saat beroperasi. Kerangka kapal dapat terbuat dari kayu, baja, atau bahan lainnya. Mesin kapal adalah alat untuk menghasilkan tenaga untuk menggerakkan kapal, mengatur sistem penerangan dan suhu udara.

Asuransi Rekayasa
Menyediakan perlindungan komprehensif terhadap risiko yang berhubungan dengan kerusakan mesin dan perlengkapan lainnya pada saat proses pembuatan, pemasangan, dan uji coba. Asuransi Sepeda adalah salah satu produk dari asuransi rekayasa.

Asuransi Pengangkutan
Melindungi barang pada saat pengiriman, baik darat, laut atau udara, dari kerugian finansial akibat kecelakaan, tenggelam atau karam, kebakaran, ledakan, lepasnya rel kereta, pencurian, kecerobohan, kecelakaan saat memasukkan/menurunkan muatan, gempa bumi, letusan vulkanis dan petir.

Asuransi Syariah
Menyediakan perlindungan berbasis Syariah, yang diantaranya adalah sistem bagi hasil. Asuransi Syariah dapat tersedia untuk semua jenis produk asuransi, salah satunya adalah Autocillin Ikhlas (asuransi mobil).

Asuransi Lain-lain
Produk asuransi ini di antaranya terdiri dari: asuransi *hole in one*, asuransi uang, asuransi perjalanan, asuransi *bond* dan asuransi kredit.

Adira Care
Pusat layanan 24 jam bagi para pelanggan Adira Insurance yang menyediakan pelayanan melalui telepon, SMS dan internet.

Autocillin Rescue
Fasilitas darurat 24 jam bagi para pelanggan yang mengalami kerusakan kendaraan atau kecelakaan, dengan fasilitas mobil derek dan pelayanan darurat di jalan.

Autocillin Garage
Pelayanan bengkel rekanan dengan garansi 6 bulan dan pemakaian suku cadang asli.

Adira Insurance

Motor Vehicle Insurance
Protects Motor Vehicles against loss or damage resulting from collision, own damage, fire, or theft. Coverage may be extended to include third-party liability, personal accident, medical expenses, riot, terrorism and sabotage, flood and earthquake. These insurance products consist of: Autocillin (car insurance), Autocillin Ikhlas (sharia-based car insurance) and Motopro (motorcycle insurance).

General Accident and Health Insurance
Provides coverage if an insured person dies or is permanently disabled as a result of an accident. Coverage may be extended to include medical expenses while the person is receiving inpatient hospital treatment following an accident. These insurance products consist of: Dengue fever insurance.

Property Insurance
Protects residences, hotels, offices, factories, warehouses and other buildings against physical loss arising out of fire, explosion, lightning, smoke damage and falling aircraft. Coverage can be extended to cover riots and strikes, earthquake, volcanic eruption, windstorm, tempest, flood and water damage. For personal residences, known as Home Insurance, comprehensive coverage is available that protects against losses from property damage but also burglary, third-party liability and personal accident.

Heavy Equipment Insurance
Provides comprehensive or total loss only coverage for heavy equipment such as tractors, bulldozers, excavators and other heavy equipment during operations. Coverage includes fire, collision and theft, and may be extended to include riot.

Marine Hull Insurance
Provides coverage for loss or damage to hull and machinery. The hull is the structure of the vessel which can be made from wood, steel or any other type of material and equipment. Machinery is the equipment that generates the power to move the vessel and control the lighting and temperature system.

Engineering Insurance
Provides comprehensive coverage, including protection against all types of risks associated with the erection, testing, commissioning of machinery, plant and equipment. Bicycle insurance is one of the engineering insurance products.

Cargo Insurance
Protects goods during transport, whether by land, sea or air, against losses resulting from an accident, sinking or running aground, fire, explosion, derailment, theft, reckless acts, and accidents during loading/unloading, earthquake, volcanic eruption and lightning.

Sharia Insurance
Provides coverage using a Sharia based system including, among others, profit sharing. Sharia Insurance is available for all types of insurance products, one of the products is Autocillin Ikhlas (car insurance).

Miscellaneous Insurance
These products consist of, among others: hole in one insurance, money insurance, travel insurance, bond insurance and credit insurance.

Adira Care
Adira Insurance's 24-hour customer response centre providing the full range of Customer Service via telephone, SMS and internet.

Autocillin Rescue
A 24-hour emergency facility to assist customers experiencing car break-downs or accidents via car towing and Emergency Roadside Assistance.

Autocillin Garage
A wide range of service station partners with 6 month warranty and genuine spare part guarantee.

Alamat Kantor

Office Addresses

Kantor Pusat | Head Office

PT Bank Danamon Indonesia, Tbk. *
Menara Bank Danamon Lt.Dasar
Jl. Prof. Dr. Satrio Kav E 4 No. 6
Mega Kuningan Jakarta 12940
Tel. (021) 57991001-03
Fax. (021) 57991161

Wilayah 1 | Region 1

Jakarta-Matraman *
Jl. Matraman Raya No. 52,
Jakarta Timur 13150
Tel. (021) 2800544, 2800477, 2800466, 2800455, 2800536 (D), 2800985 (D)
Fax. (021) 2800510

Jakarta-Gajah Mada
Jl. Gajah Mada No.90 A
Jakarta Barat 11140
Tel. (021) 6341550, 6341555, 6341560
Fax. (021) 6344135

Jakarta-Jembatan Lima
Jl. KH MasMansyur No.255
Jembatan Lima, Jakarta Barat 11255
Tel. (021) 6339837, 6339077 (D)
Fax. (021) 6339762

Jakarta-Pecenongan
Jl. Pecenongan Raya No.5 B-C
Jakarta Pusat 10210
Tel. (021) 2311244/652, 2312722 (D)
Fax. (021) 2311475

Jakarta-Krekot
Jl. Krekot Jaya Molek Blok D No.19
Jakarta 10750
Tel. (021) 3507138
Fax. (021) 3507151

Jakarta-Taman Sari
Jl. Tamansari Raya No. 53 A
Jakarta Barat 11150
Tel. (021) 6120254, 60060696, 6006093
Fax. (021) 6294983

Jakarta-Glodok Plaza I
Jl. Pinangsia Raya Komplek Ruko Glodok Plaza Blok A
No.26-28 Jakarta
Tel. (021) 2601312, 6255915 (D)
Fax. (021) 6255914

Jakarta-Hasyim Ashari
Jl. KH. Hasyim Ashari No.15 A
Jakarta Pusat 10130
Tel. (021) 6304343 Ext.100/101, 6304242 (D)
Fax. (021) 6304244

Jakarta-Suryopranoto
Jl. Suryopranoto No.34
Jakarta Pusat 10130
Tel. (021) 63853529/554/551
Fax. (021) 63853511

Jakarta-Tn.Abg Fachrudin
Jl. Fachrudin 36 Blok A No.56-57,
Tanah Abang, Jakarta Pusat 10250
Tel. (021) 3156665, 3166670, 2310421
Fax. (021) 3156669

Jakarta-Metro Tanah Abang
Pusat Grosir Metro Tanah Abang Center
Bank Lt.6, Tanah Abang
Jakarta Pusat 10250
Tel. (021) 30036345, 30036187
Fax. (021) 30035935

Jakarta-Tomang Raya
Jl. Tomang Raya No.51 C-D
Blok Mm Kav.557
Jakarta Barat 11440
Tel. (021) 5607303-04, 5664011
Fax. (021) 5607309

Jakarta-Kb.Jrk Interkom
Jl. Raya Meruya Ilir, Komplek Intercon
Plaza Blok A 1-2
Kebon Jeruk, Jakarta 11630
Tel. (021) 5845474
Fax. (021) 5846035

Jakarta-Puri Indah
Jl. Puri Indah Raya Blok I No.41
Pesanggrahan, Jakarta Barat 11610
Tel. (021) 5821601-04
Fax. (021) 5821605

Jakarta-Cideng Timur
Jl. Cideng Timur No.70 D
Jakarta 10160
Tel. (021) 3523538-40
Fax. (021) 3506457

Jakarta-Duri Kosambi
Jl. Komplek Ruko Taman Semanan Indah
Blok C-26 Duri Kosambi
Jakarta Barat 11750
Tel. (021) 54394498-54394397/98
Fax. (021) 54394696

Jakarta-Taman Ratu Indah
Komplek Ruko Taman Ratu Indah
Blok Bb 1/1 C, Kedoya Utara
Kebon Jeruk, Jakarta Barat 11510
Tel. (021) 56944407, 56944408/10
Fax. (021) 56958193

Jakarta-Taman Anggrek
Mall Taman Anggrek
Ground Floor G-42
Jl. S.Parman Kav.21
Jakarta Barat 11450
Tel. (021) 5639473-75
Fax. (021) 5639053

Jakarta-Bidakara
Komplek Bidakara Lt. Lobby
Jl. Jend.Gatot Subroto Kav. 71-73
Jakarta 12870
Tel. (021) 83793427-28
Fax. (021) 83793426

Jakarta-Raya Perjuangan
Jl. Raya Perjuangan, Komp Ruko
Graha Handaya Blok H 12 Unit D
Jakarta Barat
Tel. (021) 53691011-14
Fax. (021) 53670558

Jakarta-Roxy Mas
Jl. K.H Hasyim Ashari Blok C 2
No.6 & 7 Jakarta
Tel. (021) 6327376, 6330158, 6327357, 6333738
Fax. (021) 63862041

Jakarta-Biak
Ruko Jl Biak No.21A Cideng
Jakarta Pusat
Tel. (021) 63862465, 63862512
Fax. (021) 6310076

Jakarta-Tanah Abang Blok A
Pasar Regional Tanah Abang Blok A
Basement 2 No. 67 A-B, Los F
Jakarta Pusat
Tel. (021) 23572037/23571604
Fax. (021) 23571844

Jakarta-Puri Kencana
Ruko Puri Niaga 3 Blok M8 - 1A
Puri Kencana, Jakarta Barat
Tel. (021) 58350446-450
Fax. (021) 58303381

Jakarta-Sentra Niaga
Puri Indah
Kompleks Ruko Sentra Niaga
Puri Indah Blok T3 No.15
Jakarta Barat

Jakarta-Kebon Sirih
Jl. Kebon Sirih No.15
Jakarta Pusat 10340
Tel. (021) 2300605, 2301025 (D)
Fax. (021) 2300730

Jakarta-Agus Salim
Jl. H.Agus Salim No.59 A
Jakarta Pusat 10310
Tel. (021) 31935076/83
Fax. (021) 2300932

Jakarta-Cikini
Jl. Cikini Raya No.71
Jakarta Pusat 10330
Tel. (021) 3107239 (D), 3904907 (H)
Fax. (021) 3904909

Jakarta-Prapatan
Jl. Prapatan No. 50
Gambir, Jakarta Pusat
Tel. (021) 2312488, 2311410 (D)
Fax. (021) 3842023

Jakarta-Senen
Pusat Grosir Senen Jaya
LT.3 Rtu L3/C9 -9
Jl. Senen Raya, Kel.Senen
Kec.Senen, Jakarta
Tel. (021) 29939241, 29939242, 29939246
Fax. (021) 29939240

Jakarta-Pasar Baru
Jl. Pasar Baru Selatan No. 16
Jakarta Pusat 10710
Tel. (021) 3804441, 3857677
Fax. (021) 3440971

Jakarta-Wiryopranoto
Jl. Sukarjo Wiryopranoto No. 63
Jakarta Barat 11160
Tel. (021) 2601521-22
Fax. (021) 2601516

Jakarta-Ruko Atrium Senen
Ruko Atrium Senen
Jl. Pasar Senen Blok F No.29
Jakarta Pusat
Tel. (021) 3512386/2351/2386/387/3512407
Fax. (021) 3512389

Jakarta-Kota I
Jl. Telepon Kota No. 7
Jakarta Barat 11230
Tel. (021) 6904060/67,6923135-38
Fax. (021) 6923137

Jakarta-Pluit Kencana
Jl. Pluit Kencana Raya 45-47
Jakarta 14450
Tel. (021) 6612006-10
Fax. (021) 6627920

Jakarta-Muara Karang
Jl. Muara Karang Raya No. 72
Blok Z-3 Selatan, Jakarta
Tel. (021) 6682336, 6682338, 6683309, 6683310
Fax. (021) 6682335

Jakarta-Pantai Indah Kapuk
Galeria Niaga Mediterania Blok.X-3
Kav.No.A-8m& A-8n, Pantai Indah Kapuk,
Jakarta Utara
Tel. (021) 5884511/5882177/78
Fax. (021) 5884510

Jakarta-Kapuk TeluK Gong
Jl. Teluk Gong Raya Komp. TPI Ii Blok M
No. 34 Kampung Gusti,
Jakarta Utara 14450
Tel. (021) 6611383, 6670803
Fax. (021) 6600742

Jakarta-Jelambar
Jl. Jelambar Selatan I No.1b, Jelambar
Baru, Grogol, Petamburan, Jakarta Barat
Tel. (021) 5608981/5632430
Fax. (021) 5608982

Jakarta-P.Jayakarta
Jl. PJayakarta Raya No.22,
Jakarta Pusat 10730
Tel. (021) 6285274, 6399272
Fax. (021) 6285272

Jakarta-Mangga Besar
Jl. Mangga Besar Raya No. 42 A-B,
Jakarta 11150
Tel. (021) 6240518/6593337
Fax. (021) 6240515

Jakarta-Mangga 2 Raya
Jl. Mangga Dua Raya, Ruko Tekstil
Blok E4 No.6, Jakarta 14430
Tel. (021) 6011503-04, 6009874 (D), 6258449 (D), 6011505
Fax. (021) 6009875

Jakarta-Mangga 2 Arteri
Ps. Pagi Mangga Dua Blok D Lt.Iii No.2,
Jl. Arteri Mangga Dua, Jakarta 14430
Tel. (021) 6127494-95
Fax. (021) 6255644

Jakarta-ITC Mangga Dua
Gedung Itc Mangga Dua Lt.1 Blok D1
No. 47 Jl. Mangga Dua Jakarta Utara
Tel. (021) 6016169-70
Fax. (021) 6016168

Jakarta-Bandengan
Jl. Bandengan Selatan Komp.Ruko Puri
Delta Mas Blok A No 20-21jak Bar.
Tel. (021) 66674179, 66674180
Fax. (021) 66674701

Jakarta-Taman Duta Mas
Rukan Taman Duta Mas D9a No.8
Jelambar, Jakarta Barat
Tel. (021) 5646775
Fax. (021) 5663959

Jakarta-CBD Pluit
Jl. Pluit Selatan Raya,
Komp.CBD Pluit Blok A 18
Tel. (021) 66675264 Ext.3013, 3011, 66675274
Fax. (021) 66675358

Jakarta-Perniagaan Timur
Jl. Perniagaan Timur No.55
Tel. (021) 6916916, 6917422, 6917419, 6917418, 6917279, 6917412
Fax. (021) 6916781

Jakarta-Orion Mangga Dua
Ruko Komp.Orion Mangga Dua,
Jl. Raya Mangga Dua, Komp.Rukan Orion
Mangga Dua No.3 Jakarta Utara
Tel. (021) 62302348/47
Fax. (021) 62302351

Jakarta-Duta Indah Square
Komp Ruko Duta Indah Square No. 15 A3
Jl. Teluk Gong, Jakarta Utara

Jakarta-Rasuna Said *
Graha Aktiva Building,
Jl. HR Rasuna Said Blok X-1, Kav.3,
Jakarta Selatan
Tel. (021) 5221282
Fax. (021) 5221288

* Termasuk Office Channeling Syariah • Include Syariah Office Channeling

Jakarta-Menara Global
Menara Global Ground Floor
Jl. Gatot Subroto Kav 27
Jakarta Selatan 12950
Tel. (021) 52892119/20/30-33
Fax. (021) 52892126

Jakarta-Warung Buncit *
Jl. Warung Buncit Raya No.107,
Jakarta Selatan 12760
Tel. (021) 7982067
Fax. (021) 7982041

Jakarta-Supomo *
Jl. Prof. Dr. Supomo No.55, Tebet,
Jakarta Selatan 12810
Tel. (021) 8350387, 8350389
Fax. (021) 8353110

Jakarta-Wisma Elektrindo
Jl. Kuningan Barat No.8
Jakarta Selatan 12710
Tel. (021) 5269315
Fax. (021) 5269321

Jakarta-MT Haryono
Gedung Mugi Griya Lt.I R.102,
Jl. MT. Haryono Kav.10, Jakarta 12820
Tel. (021) 8308406-07
Fax. (021) 8308409

Jakarta-Menara Danamon
Menara Bank Danamon Lt.Dasar
Jl. Prof. Dr. Satrio Kav E 4 No.6 Mega
Kuningan Jakarta 12940
Tel. (021) 57991001-03, 57991010,
57991452 (D)
Fax. (021) 57991451/1811

Jakarta-Kalibata *
Kalibata Tengah Blok I F-G,
Jakarta Selatan 12740
Tel. (021) 7989239/37
Fax. (021) 7982171

Jakarta-Duta Mas Fatmawati*
Komplek Pusat Niaga Duta Mas
Fatmawati Ruko Blok B1 No.2 Cipete
Utara, Kebayoran Baru,
Jakarta Selatan 12150
Tel. (021) 7396270/7396278
Fax. (021) 7237404

Jakarta-The East Tower Mega Kuningan
The East Tower Lt. Dasar-1.07-A,
Jl. Lingkar Mega Kuningan Blok E3.2,
Kav.1, Jakarta Selatan
Tel. (021) 57938543/44/45
Fax. (021) 57938552

Jakarta-Wisma Bakrie 2
Gedung Wisma Bakrie 2, Lt.Dasar,
Jl. HR. Rasuna Said, Kuningan Jakarta
Tel. (021) 57945777/80
Fax. (021) 57945767

Jakarta-BEJ
Gd. BEJ Tower 2 Lt.1,
Jl. Jend. Sudirman Kav. 52-53, Jakarta
Tel. (021) 5153251-52
Fax. (021) 5153254

Jakarta-Percetakan Negara
Jl. Percetakan Negara No.762 A
Jakarta Pusat 10570
Tel. (021) 4243829, 4243872, 4243922,
4243928
Fax. (021) 4243836

Jakarta-Abdul Muis *
Jl. Abdul Muis No.60
Jakarta Pusat 10160
Tel. (021) 3842613, 3844693
Fax. (021) 3854851

Jakarta-Benhil *
Jl. Bendungan Hilir Raya No. 21,
Jakarta Pusat 10210
Tel. (021) 5707844, 5727172
Fax. (021) 5707843

Jakarta-Wisma BNI *
Wisma 46 Kota BNI Lt. Dasar
Jl. Jend.Sudirman Kav.1
Jakarta Pusat 10220
Tel. (021) 5727484-86
Fax. (021) 5727483

Jakarta-Palmerah *
Jl. Palmerah Barat No. 38 A, Blok 5-6,
Grogol Utara, Jakarta 12210
Tel. (021) 5304949
Fax. (021) 5329248

Jakarta-The Jakarta Post
Gedung Jakarta Pos,
Jl. Palmerah Barat No.142-143,
Jakarta 10270
Tel. (021) 53654401 (D), 53654402,
53654403
Fax. (021) 53654408

Jakarta-Sudirman Plaza
Sudirman Plz, Indofood Tower
Jl. Jend Sudirman Kav. 76-78
Tel. (021) 57954510
Fax. (021) 57954509

Jakarta-Wisma Nusantara
Gedung Wisma Nusantara,
Jl. MH.Thamrin No. 59 Lt.1,
Jakarta 10350
Tel. (021) 3157875, 3157714
Fax. (021) 3157858

Jakarta-Allianz Tower
Jl. HR. Rasuna Said, Superblok 2 -
Kawasan Kuningan Persada,
Kel. Guntur, Kec. Setiabudi,
Jakata Selatan, 12980
Tel. (021) 29079609-11

Jakarta-Menara Jamsostek
Lantai 1 Menara Utara,
Gedung Menara Jamsostek,
Jl. Jendral Gatot Subroto No.38
Jakarta Selatan

Jakarta-Panglima Polim *
Jl. Panglima Polim Raya No. 47,
Kebayoran Baru,
Jakarta Selatan 12160
Tel. (021) 7205403-6218, 6942-6948,
7393655, 7393014 (D)
Fax. (021) 7393316

Jakarta-Permata Hijau *
Jl. Nikel Blok D No. 23-24 Permata Hijau,
Jakarta Selatan
Tel. (021) 5357382
Fax. (021) 5357384

Jakarta-Ciledug Raya *
Jl. Ciledug Raya No.5, Cipulir,
Kebayoran Lama, Jakarta 12230
Tel. (021) 2700080-81
Fax. (021) 7251020

Jakarta-Melawai *
Jl. Melawai Raya No.27, Kebayoran Baru,
Jakarta Selatan 12160
Tel. (021) 2700940-41
Fax. (021) 2700742

Jakarta-Pondok Indah *
Komplek Pertokoan Pondok Indah
Blok UA No. 1,
Jl. Metro Duta, Pondok Indah
Jakarta Selatan
Tel. (021) 75914888
Fax. (021) 75914840

Jakarta-Pd. Indah Mall
Pondok Indah Mall 2, Lt. Dasar No.G 34
B, Pondok Indah, Jakarta Selatan 12310
Tel. (021) 7506904, 57512361
Fax. (021) 7506885

Jakarta-Fatmawati *
Jl. RS. Fatmawati No.24, Cipete Utara,
Jakarta Selatan 12430
Tel. (021) 7500522, 7692214-6116
Fax. (021) 7500830

Jakarta-Cinere *
Jl. Cinere Raya Kav.48-49 A,
Cinere, Depok 16514
Tel. (021) 7545756-5065-5759-5760
Fax. (021) 7545066

Jakarta-Depok Margonda *
Ruko Graha 99 Jl. Margonda Raya
RT 008/03 No.99 Kemiri Muka
Depok 16423
Tel. (021) 77201222-1666, 77202332,
77202552 (D)
Fax. (021) 77202662

Jakarta-Radio Dalam
Jl. Radio Dalam Rt 001/04 No.A/1
(Komplek Yado), Gandaria Utara
Jakarta Selatan 12140
Tel. (021) 7248541
Fax. (021) 7396168

Jakarta-Kemang *
Wisma Bakrie Lt. Dasar
Jl. Kemang Raya No. 4, Jakarta Selatan
Tel. (021) 7198730/7198602
Fax. (021) 7198728

Jakarta-Ampera Raya
Jl. Ampera Raya No.11 Ground Floor,
Ragunan Ps. Minggu
Tel. (021) 7810137, 7806056, 7810172
Fax. (021) 7810137

Jakarta-Wolter Monginsidi
Jl. Wolter MonginsiDi No.60 C,
Jakarta Selatan
Tel. (021) 72784043, 72790284,
72799466
Fax. (021) 7208570

Depok-Tole Iskandar
Jl. Tole Iskandar No.50, Kel.Sukmajaya,
Kec. Sukmajaya, Depok Jawa Barat

Jakarta-Kelapa Gading I *
Jl. Boulevard Barat Blok Xb No.8,
Kelapa Gading, Jakarta Utara 14240
Tel. (021) 4534003-4026, 4534023,
4534024
Fax. (021) 4534025

Jakarta-Kelapa Gading II
Jl. Boulevard Raya Blok Fy No.1/9-12,
Jakarta Utara 14240
Tel. (021) 4532788-89
Fax. (021) 4532791

Jakarta-Pulogadung
Jl. Pulo Lentut No.10, Gedung Enseval
Putera Mega Trading, Kawasan Industri
Pulo Gadung, Jakarta 13930
Tel. (021) 4604111/2
Fax. (021) 4604114

Jakarta-Pegambiran
Jl. Peggambiran No.33-D, Rawamangun,
Jakarta Timur 13220
Tel. (021) 4707443-46, 4707438 (D)
Fax. (021) 4703104

Jakarta-Cempaka Putih I
Jl. Cempaka Putih Raya No.11,
Jakarta Pusat 10510
Tel. (021) 4210854/65, 4210865 (D)
Fax. (021) 42801151

Jakarta-Letjen Suprapto
Komp. Perkantoran Cempaka Putih,
Jl. Letjen Suprapto Blok A No.17-18,
Jakarta Pusat 10510
Tel. (021) 4203361
Fax. (021) 4206715

Jakarta-Enggano
Jl. Enggano Raya No. 36
Tanjung Priok, Jakarta Utara 14310
Tel. (021) 4305101-04
Fax. (021) 4358949

Jakarta-Gunung Sahari
Jl. Gunung Sahari Raya No. 49
Jakarta Pusat 10610
Tel. (021) 4227844, 4227845
Fax. (021) 4222508

Jakarta-Kenari
Gedung Kenari Baru Lt. 2 Blok E 7-8
Jl. Salemba Raya No. 2,
Jakarta Pusat 10430
Tel. (021) 3921190/3914331
Fax. (021) 3914419

Jakarta-Danau Sunter
Jl. Danau Sunter Utara
Blok B.I.B No.15-16 Sunter Podomoro,
Jakarta 14350
Tel. (021) 64715835/6517386-7,
6411622-3
Fax. (021) 6411621/64714956

Jakarta-Griya Utama Sunter
Griya Utama Blok A Kav. No.43
Sunter Agung, Jakarta Utara 14350
Tel. (021) 65837804-05
Fax. (021) 65831246

Jakarta-Mitra Sunter
Jl. Yos Sudarso, Komplek Mitra Sunter
Bulevard Blok B.No.7, Sunter,
Jakarta 14350
Tel. (021) 6520125, 6520061, 6509216
Fax. (021) 6520924

Jakarta-Ps.Pademangan
Ps. Pademangan Timur Lt. Dasar
Blok Bks 137, Jakarta 14410
Tel. (021) 6415378-80, 6410783-84
Fax. (021) 6410785

Jakarta-ITC Cempaka Mas
Graha Rukan ITC Cempaka Mas Blok B
No.7, Jakarta Pusat 10640
Tel. (021) 42884588
Fax. (021) 42883963

Jakarta-Artha Gading
Rukan Artha Gading Blok C No.18
Jl. Boulevard Artha Gading, Kelapa
Gading, Jakarta Utara 14240
Tel. (021) 45850613
Fax. (021) 45850615

Jakarta-Kelapa Gading Square
Komp. Ruko Kelapa Gading Square
Blok B. No 6. Kelapa Gading,
Jakarta Utara 14240
Tel. (021) 45876516 -7
Fax. (021) 45869860

Jakarta-Gunung Sahari 2
Jl. Gunung Sahari Raya No.14 A-B,
Jakarta Pusat
Tel. (021) 64715688/707/720
Fax. (021) 64715680

Jakarta-Kramat Jaya
Jl. Kramat Jaya No.7 Semper,
Jakarta Utara
Tel. (021) 43932790/92-96
Fax. (021) 43932791

* Termasuk Office Channeling Syariah • Include Syariah Office Channeling

Jakarta-Boulevard Raya
Ruko Boulevard Raya Blok PA 11,
Kav. 20-21, Kelapa Gading, Jakarta Utara

Jakarta-Pluit Karang Utara
Jl. Pluit Karang Utara No.34,
Blok I-1-Selatan, Kav. No.54, Kel. Pluit,
Kec.Penjaringan, Jakarta Utara

Jakarta-Jatinegara*
Jl. Jatinegara Barat No.135,
Jakarta Timur
Tel. (021) 85901177
Fax. (021) 85901332

Jakarta-Kalimalang Tarum*
Jl. Tarum Barat Hi No.1, Kalimalang,
Jakarta Timur 13450
Tel. (021) 8656662
Fax. (021) 8642058

Jakarta-Otista
Jl. Otista Raya No.151A
Jakarta Timur 13330
Tel. (021) 2800418-19
Fax. (021) 2800639

Jakarta-Pondok Gede *
Rukan Pondok Gede Plaza Blok D
No 1 S/D 2 P. Gede, RT 04/01
Jatiwaringin, Bekasi 17426
Tel. (021) 8474625 (D),
8474529/09/03 (H)
Fax. (021) 8474477

Jakarta-Cibubur Time Square
Jl. Transyogi Km. 3, Komp.Rukan Cibubur
Times Square Blok B1 No.10, Cibubur
Jakarta Timur
Tel. (021) 84305460, 84305458,
84305459
Fax. (021) 84305461

Jakarta-Pondok Bambu
Jl. Pahlawan Revolusi No.125 B,
Pondok Bambu, Jakarta Timur 13430
Tel. (021) 8612527, 8612844
Fax. (021) 8615171

Jakarta-Buaran Raya
Jl. Buaran Raya Blok A No. 93-94
Jakarta Timur
Tel. (021) 86601759/86613155
Fax. (021) 86603338

Jakarta-Pasar Jatinegara
Jl. Pasar Selatan No.5 B, Jatinegara,
Jakarta Timur
Tel. (021) 85910991-85910994
Fax. (021) 8193614

Bekasi-Juanda*
Jl. Ir. H.Juanda No.159, Bekasi 17112
Tel. (021) 8801990 (D), 8812260
Fax. (021) 8808537

Bekasi-Metrop. Mall
Metropolitan Mall Lt. Dasar No. 25
Jl. Raya Kalimalang Ujung, Bekasi 17148
Tel. (021) 8848550
Fax. (021) 8848030

Bekasi-Kemang Pratama
Komp. Perumahan Kemang Pratama
Blok AM No. 3 A, Bekasi Timur 17116
Tel. (021) 8225347-6039
Fax. (021) 82413282

Bekasi-Harapan Indah
Komp. Ruko Sentra Niaga Boulevard
Hijau, Perumahan Harapan Indah
Blok SN 2 No.16 -17, Medan Satria,
Bekasi 17132
Tel. (021) 88866052
Fax. (021) 88866053

Bekasi-Taman Galaxy Raya
Jl. Taman Galaxy Raya No.12 Ad,
Bekasi Selatan

Bekasi-Ahmad Yani
Komplek Bekasi Mas Kavling No.D-3,
Jl. Ahmad Yani, Bekasi Barat

Bekasi-Cikarang 2
Jl. Niaga Raya Kav. Aa3, Ruko CBD
Blok CD No. 6, Jababeka

Tangerang-Daan Mogot *
Jl. Daan Mogot No.48, Tangerang 15111
Tel. (021) 5520781-0782-5570
Fax. (021) 5525516/5586019

Tangerang-Supermall Karawaci
Supermall Karawaci Lg# 183, 105
Bulevar Diponegoro, Lippo Karawaci 1200
Tel. (021) 5462269-70, 5462421-22
Fax. (021) 5462271

Jakarta-Gedung Ventura *
Gedung Ventura, Ground Floor,
Jl. R.A Kartini No. 26,
Jakarta Selatan 12430
Tel. (021) 7504712-13
Fax. (021) 75914537

Tangerang-Alam Sutra
Jl. Sutera Niaga I/17, Komplek Alam
Sutera, Serpong, Tangerang 15326
Tel. (021) 5398327/28
Fax. (021) 5398331

Tangerang-Taman Cibodas
Komp.Taman Cibodas, Jl. Gatot Subroto,
Ruko Blok A No.16, Curug, Tangerang
Tel. (021) 5528430-8435
Fax. (021) 5527429

Tangerang-BSD *
Jl. Raya Serpong BSD Commercial I
Blok 201 BSD Sektor VI,
Tangerang 15310
Tel. (021) 5379033-6966-9036
Fax. (021) 5376967

Tangerang-Bintaro III*
Komp. Rukan Bintaro Jaya Sektor III A,
Blok A No 8-10, Bintaro, Tangerang 15224
Tel. (021) 7375160-64
Fax. (021) 7375158

Jakarta-Tanjung Duren
Jl. Tanjung Duren Raya No.62,
Jakarta Barat 11470
Tel. (021) 5664188
Fax. (021) 5635336

Jakarta-Citraland
Citra Land Mall Lt.Lg Unit 5,
Jl. S. Parman, Grogol,
Jakarta Barat 11470
Tel. (021) 5666845
Fax. (021) 5669754

Jakarta-Citra Garden II
Komplek Citra Garden Ii Blok I-I No.12a,
Jakarta Barat 11830
Tel. (021) 5417705, 5417720, 5458253,
5458254
Fax. (021) 5403021

Jakarta-Daan Mogot
Ruko Daan Mogot Km.6, Komplek Indo
Ruko BloK 6 C-D, Jakarta 11460
Tel. (021) 5655370-72
Fax. (021) 5654783

Jakarta-Green Garden
Ruko Green Garden Blok I / 9 No.18,
Jakarta Barat 11520
Tel. (021) 5815328/5331/7420
Fax. (021) 5812285

Jakarta-Green Ville
Komplek Green Ville Blok Ay No.20,
Jakarta Barat 11510
Tel. (021) 5658160-64,
5658121-7849-7216
Fax. (021) 5656030

Jakarta-Grogol Muwardi
Jl. Muwardi Raya No.7, Grogol,
Jakarta Barat 11450
Tel. (021) 5667010, 5640121,
5602540-0794-4518/5604518
Fax. (021) 5640122

Jakarta-Daan Mogot Baru
Komp Ruko Daan Mogot Baru,
Jl. Tanah Lot Blok KJ/G15, Kalideres,
Jakarta Barat 11850
Tel. (021) 54397168, 54397424,
54397149, 54397154, 54397105,
54397088
Fax. (021) 54396816

Serang-A.Yani
Jl. A.Yani No.141, Serang Banten
Tel. (0254) 8241291, 8241292, 217023,
217048, 217036, 217027
Fax. (0254) 8241293

Tangerang-Gading Serpong
Ruko Komp. Alexandrite,
Jl. Boulevard Gading Serpong
Tel. (021) 54213197, 54213198,
54213201-04
Fax. (021) 54213199

Jakarta-Taman Palem Lestari
Rukan Taman Palem Lestari
Blok A II No. 33,
Jl. Kamal Raya Outer Ring Road
Cengkareng
Jakarta Barat 11730
Tel. (021) 70613370
Fax. (021) 55961897/55962458

Tangerang-Cikupa
Perumahan Citra Raya Blok L1 Cikupa,
Tangerang

Tangerang-Lippo Karawaci
Ruko Pinangsia Blok M No. 10,
Lippo Karawaci, Tangerang

Tangerang-BSD 2
Ruko Golden Madrid 1 Blok A No.6
BSD Tangerang

Jakarta-Mutiara Taman Palem
Ruko Mutiara Taman Palem Blok A3 No.20
Cengkareng Timur, Jakarta Barat

Tangerang-CBD Ciledug
Ruko CBD Ciledug Blok D No.35, Ciledug,
Tangerang (Samping Carrefour)

Tangerang-Jend.Sudirman
Ruko Tangerang City Blok Ano.37,
Jl. Jend.Sudirman No.1, Tangerang

Cilegon-S.A.Tirtayasa *
Jl. Sultan Agung Tirtayasa No.145,
Cilegon 42414
Tel. (0254) 391769, 380270-271
Fax. (0254) 392155

Cilegon-Serang *
Jl. Maulana Hasanuddin, Serang Plaza
Blok I No.5-6-7, Serang 42112
Tel. (0254) 203140-43
Fax. (0254) 203144

Bogor-Juanda *
Jl. Ir. H. Juanda No.38-40, Bogor 16000
Tel. (0251) 8329055 Ext.110,
8356548 (D)
Fax. (0251) 8322454

Bogor-Tajur
Jl. Raya Tajur No.49-B, Bogor 16720
Tel. (0251) 8393413, 414, 415
Fax. (0251) 8390637

Bogor-Warung Jambu
Jl. Raya Pajajaran Komplek Ruko Warung
Jambu, Bogor 16153
Tel. (0251) 8322224, 8323843
Fax. (0251) 8323822/8323046

Bogor-Dewi Sartika
Ruko, Jl. Dewi Sartika No.24 C, Bogor
Tel. (0251) 8356692-6619
Fax. (0251) 8356669

Karawang
Karawang-Tuparev
Jl. Tuparev Komplek Karawang Plaza
Ruko No.5-6, Karawang 41312
Tel. (0267) 405533-566-588-239,
404494 (D)
Fax. (0267) 408241

Rengasdengklok
Jl. Raya Rengasdengklok No.111,
Rengasdengklok, Karawang 41352
Tel. (0267) 482659, 482601
Fax. (0267) 482017

Bekasi-Cikarang
Gedung Eks Tamara,
Jl. RE. Martadinata No.9, Cikarang,
Bekasi 17530
Tel. (021) 8904341/8901445
Fax. (021) 8904343

Cikampek-A.Yani
Jl. Jend.A.Yani No. 37-C, Cikampek,
Karawang 41373
Tel. (0264) 318496 / 318396
Fax. (0264) 315425

Teluk Betung-Pattimura
Jl. Pattimura No. 2-4,
Telukbetung 35221
Tel. (0721) 487226
Fax. (0721) 487250

Teluk Betung-Ikan Hiu
Jl. Ikan Hiu Blok B 2-4
Teluk Betung 35223
Tel. (0721) 487334
Fax. (0721) 487336

Pringsewu-A.Yani
Jl. Ahmad Yani No. 65,
Pringsewu 35373.
Tel. (0729) 21326/21327
Fax. (0729) 21426

Tanjung Karang-Kartini
Jl. Kartini No.182, Tanjung Karang 35111
Tel. (0721) 262026
Fax. (0721) 262502

Tanjung Karang-Way Halim
Jl. Kiai Maja Ruko Way Halim No.14-15
Kedaton Bandar Lampung 35141
Tel. (0721) 704110
Fax. (0721) 783613

Kota Bumi-Sudirman
Jl. Jend.Sudirman No.7,
Kotabumi 34516
Tel. (0724) 21076, 21990
Fax. (0724) 21458

Metro Lampung-Sudirman
Jl. Jend.Sudirman No.1-3/B,
Lampung 34111
Tel. (0725) 41404
Fax. (0725) 43631

Bandar Jaya-Proklamator
Jl. Proklamator Raya No.63,
Bandar Jaya 34162
Tel. (0725) 25002, 25003
Fax. (0725) 25004

Wilayah 2 | Region 2

Bandung-Merdeka
Jl. Merdeka No.40, Bandung
Tel. (022) 4223344 Ext.5600
Fax. (022) 4200717

Bandung-Otista
Jl. Oto Iskandardinata No.22, Bandung
Tel. (022) 4241575-80 (Ext.101)
Fax. (022) 4213428

Bandung-Pasar Baru
Jl. Otto Iskandardinata No.70 Lt. 2
Blok D2-05, Bandung
Tel. (022) 4246700, 4246701,4245959
Fax. (022) 4246702

* Termasuk Office Channeling Syariah • Include Syariah Office Channeling

Bandung-Setrasari Mall
Komp. Ruko Setrasari Mall B.2 No.21, Bandung
Tel. (022) 2016002,2016004,05 (H), 2016003 (D)
Fax. (022) 2016001

Cimahi-Cibabat
Jl. Raya Cibabat No.349 Cigugur Tengah, Cimahi
Tel. (022) 6657132, 6644110, 6657133
Fax. (022) 6657134

Bandung-Jamika*
Jl. Jamika 21A, Bandung
Tel. (022) 6022412
Fax. (022) 6022445

Bandung–Pasir Kaliki
Jl. Pasir Kaliki No. 54, Bandung
Tel. (022) 4208675, 4211172, 4211175
Fax. (022) 4211173

Bandung-Asia Afrika
Jl. Asia Afrika No.180, Bandung
Tel. (022) 4201505
Fax. (022) 4201508

Bandung-Gardujati
Jl. Gardujati No.38, Bandung
Tel. (022) 4213566, 4213676
Fax. (022) 4213564

Bandung-Taman Kopo
Komp.Taman Kopo Indah, Ruko 2 & 3, Bandung
Tel. (022) 5407163, 5407167
Fax. (022) 5407166

Bandung-Sumbersari
Ruko Sumber Sari,
Jl. Soekarno Hatta 130, Bandung
Tel. (022) 6120790, 6120755
Fax. (022) 6037836

Bandung-Kopo
Jl. Kopo No. 26, Bandung
Tel. (022) 6033153-6033156
Fax. (022) 6079915

Bandung–Setia Budi
Jl. Dr. Setiabudi 62, Bandung
Tel. (022) 2033662 (H)
Fax. (022) 2035478

Garut-Ciledug
Jl. Ciledug No.36, Garut
Tel. (0262) 238088, 238089
Fax. (0262) 238090

Subang-Otista
Jl. Otista No.65, Subang
Tel. (0260) 411398 (H)
Fax. (0260) 411035

Pamanukan-Ion
Jl. Ion Martasasmita No.14, Pamanukan
Tel. (0260) 551444, 551608
Fax. (0260) 551593

Purwakarta–Martadinata
Jl. RE. Martadinata No.7, Purwakarta
Tel. (0264) 202491, 492, 493, 494, 201-963
Fax. (0264) 202495

Bandung-Riau
Jl. RE. Martadinata No.136
(Jl. Riau No.136), Bandung
Tel. (022) 7106222
Fax. (022) 7231422

Bandung-Taman Kopo Indah II
Taman Kopo Indah II 1b No. 26, Bandung
Tel. (022) 5421430

Bandung-A.Yani
Jl. Ahmad Yani No.638, Bandung
Tel. (022) 7200010 (H), 7216924 (D)
Fax. (022) 7201194, 7208493

Bandung-Buah Batu
Jl. Buah Batu No.166, Bandung
Tel. (022) 7300217, 7305731, 7311901, 7311936
Fax. (022) 7312988/7311654

Bandung-Pungkur
Jl. Pungkur No.118, Bandung
Tel. (022) 5210719-22 (H)
Fax. (022) 5208352

Bandung-Juanda
Jl. Ir. Juanda No.64, Bandung
Tel. (022) 4204462 (H), 4211945 (D)
Fax. (022) 4211947

Sukabumi-A.Yani
Jl. Jend.Ahmad Yani No.30, Sukabumi
Tel. (0266) 221188
Fax. (0266) 215802

Cianjur-Cokroaminoto
Jl. Hos. Cokroaminoto No.36, Cianjur
Tel. (0263) 264030, 264060, 264070, 264090, 264107
Fax. (0263) 264055

Cipanas-Raya Cipanas
Jl. Cipanas Raya No.66, Cipanas
Tel. (0263) 514585, 514106, 514107
Fax. (0263) 516711

Bandung-Suropati
Jl. Surapati No.86, Bandung
Tel. (022) 7272568
Fax. (022) 7235978

Tasikmalaya-Yuda Negara
Jl. Yudanegara No.40, Tasikmalaya
Tel. (0265)332151, 327977
Fax. (0265) 331498

Cirebon-Yos Sudarso
Jl. Yos Sudarso No.33, Cirebon
Tel. (0231) 242278 (H)
Fax. (0231) 208145/208146

Ciledug-Merdeka
Jl. Merdeka Barat No.60, Ciledug
Tel. (0231) 661867, 662591, 661868
Fax. (0231) 661869

Kuningan–Siliwangi
Jl. Siliwangi Ruko No.35-36, Kuningan
Tel. (0232) 872426 (H)
Fax. (0232) 872425

Cirebon-Kartini
Jl. Kartini No.37, Cirebon
Tel. (0231) 220210, 220212
Fax. (0231) 220211

Wilayah 3 | Region 3

Surabaya-Gubernur Suryo *
Jl. Gubernur Suryo No.12, Surabaya
Tel. (031) 5346690 (D), 5312126 (H)
Fax. (031) 5340783

Surabaya-Jemur Andayani *
Jl. Jemur Andayani 46 B-C, Surabaya
Tel. (031) 8411511 (D), 8432344
Fax. (031) 8411512

Gresik-Kartini *
Jl. R.A. Kartini No.236/5, Gresik 61122
Tel. (031) 3985638-39
Fax. (031) 3985640

Surabaya-Darmo *
Jl. Raya Darmo No.59, Surabaya
Tel. (031) 5671035-42, 5674806 (D)
Fax. (031) 5618716

Surabaya-Diponegoro *
Jl. Diponegoro No.160, Surabaya
Tel. (031) 5682605, 5682604, 5685340
Fax. (031) 5682613

Surabaya-HR Muhammad *
Jl. HR. Muhammad 86 C-D, Surabaya
Tel. (031) 7341182-83 Ext.12, 7343810 (D)
Fax. (031) 7341181

Surabaya-Kedungdoro
Jl. Kedungdoro No.97, Surabaya
Tel. (031) 5320962-63
Fax. (031) 5327750

Surabaya-Kertajaya *
Jl. Kertajaya No.141, Surabaya
Tel. (031) 5031411, 5031412
Fax. (031) 5033611

Surabaya-Klampis
Jl. Klampis Jaya No.136,
Surabaya Klampis
Tel. (031) 5928570/65/69, 5991834
Fax. (031) 5994861

Surabaya-Manyar Indah *
Komp. Pertokoan Manyar Indah Plaza
Kav. A-3,
Jl. Ngagel Jaya Selatan, Surabaya
Tel. (031) 5044111/5044375/5044376
Fax. (031) 5044374

Sidoarjo-A.Yani *
Jl. A. Yani No.7, Sidoarjo
Tel. (031) 8961031-2, 8957365 (D)
Fax. (031) 8921573

Sidoarjo-Krian
Komp. Ruko No.12,
Jl. Raya Krian, Sidoarjo
Tel. (031) 8972152-54
Fax. (031) 8972155

Mojokerto–Sudirman *
Jl. Panglima Sudirman No.77,
Mojokerto
Tel. (0321) 325744, 325752
Fax. (0321) 395733

Surabaya-Coklat *
Jl. Coklat No.8, Surabaya
Tel. (031) 3524091-3 (H), 3557843 (D)
Fax. (031) 3551352

Surabaya–Genteng
Jl. Genteng Besar No.78, Surabaya
Tel. (031) 5324526-8
Fax. (031) 5324529

Surabaya–Kapas Krampung *
Jl. Kapas Krampung No.106, Surabaya
Tel. (031) 5032201-02
Fax. (031) 5032206

Surabaya-Pasar Turi *
Komp. Sinar Galaxy B-70, Surabaya
Tel. (031) 3532473-3532474, 3559274
Fax. (031) 3559275

Surabaya-Mulyosari
Jl. Raya Mulyosari 134, Pb 14, Surabaya
Tel. (031) 5932932-33
Fax. (031) 5932712

Surabaya-Rajawali
Jl. Rajawali 51-B, Surabaya
Tel. (031) 3535028, 3574358/9
Fax. (031) 3535029

Bangkalan-Trunojoyo
Jl. Trunojoyo No. 39B, Bangkalan
Tel. (031) 3097979, 3098001, 3096769
Fax. (031) 3096772

Sidoarjo-Sepanjang
Jl. Raya Bebekan 24 Sepanjang,
Jawa Timur
Tel. (031) 7870356-58
Fax. (031) 7870360

Surabaya-Bukit Darmo Boulevard
Bukit Darmo Golf Boulevard Blok B1-25,
Surabaya
Tel. (031) 7346895
Fax. (031) 7320131

Surabaya-Kusuma Bangsa
Jl. Kusuma Bangsa No.90, Surabaya
Tel. (031) 5323968
Fax. (031) 5479791

Surabaya-Mayjen Sungkono
Jl. Mayjen Sungkono No.75, Surabaya
Tel. (031) 5681889
Fax. (031) 5681869

Surabaya-Perak Barat
Jl. Perak Barat No.261, Surabaya
Tel. (031) 3291808
Fax. (031) 3284675

Surabaya-Margorejo Indah
Jl. Margorejo Indah No.90, Surabaya
Tel. (031) 8414644
Fax. (031) 8414766

Surabaya-Pucang Anom
Jl. Pucang Anom Timur No.5 B, Surabaya
Tel. (031) 5018558
Fax. (031) 5018884

Surabaya-Kembang Jepun
Jl. Kembang Jepun No.43, Surabaya
Tel. (031) 3577743
Fax. (031) 3556676

Surabaya-Dharmahusada
Jl. Dharmahusada No.168, Surabaya
Tel. (031) 5929484
Fax. (031) 5929485

Gresik-Usman Sadar
Jl. Usman Sadar No.37 Gresik
Tel. (031) 3976284
Fax. (031) 3976283

Pusat Grosir Surabaya (PGS)
Jl. Dupak No.1 Pusat Grosir Surabaya
(Depan Pasar Turi) Lt. Dasar Blok J-3
No. 1,2,3 Surabaya
Tel. (031) 52403991
Fax. (031) 52403902

Jombang-KH. Wahid Hasyim
Jl. KH. Wahid Hasyim 121, Jombang
Tel. (0321) 862124-25
Fax. (0321) 861245

Malang-Kawi *
Jl. Kawi No.15, Malang
Tel. (0341) 367766
Fax. (0341) 369314

Batu-Dewi Sartika
Jl. Dewi Sartika No.8 A, Batu Malang
Tel. (0341) 593795-96
Fax. (0341) 593794

Lawang-Thamrin
Jl. Raya Thamrin No.55 Lawang, Malang
Tel. (0341) 425465,424191(D)
Fax. (0341) 427559

Pasuruan-Soekarno Hatta *
Jl. Raya Pasuruan Pertokoan
Ps. Besar A 28-29, Pasuruan
Tel. (0343) 427301-03, 428823
Fax. (0343) 427304

Pasuruan-Pandaan
Jl. Raya Jogonalan 32, Pasuruan,
Pandaan
Tel. (0343) 632897, 632641
Fax. (0343) 632751

Lumajang-Sudirman
Lumajang Plaza A-02,
Jl. PB Sudirman 2a, Lumajang
Tel. (0334) 884117-19
Fax. (0334) 884120

Probolinggo-Sudirman *
Jl. Raya PB Sudirman No.209,
Probolinggo
Tel. (0335) 420526-28/431589
Fax. (0335) 420529

Malang-Letjen Sutoyo
Jl. Letjend Sutoyo No.124, Malang
Tel. (0341) 4345940-46 Ext. 3010
Fax. (0341) 4345947

Malang-Sutan Syahrir
Jl. Sutan Syahrir No.15, Malang
Tel. (0341) 351500
Fax. (0341) 351499

* Termasuk Office Channeling Syariah • Include Syariah Office Channeling

Kediri-Brawijaya *
Jl. Brawijaya No.33 Kediri, Jawa Timur
Tel. (0354) 684608 (H), 690330 (D)
Fax. (0354) 684844

Kediri-Pare
Jl. Mastrip No.44, Pare, Kediri
Tel. (0354) 394346, 391690
Fax. (0354) 394346

Nganjuk-A.Yani
Jl. Achmad Yani No.76, Nganjuk
Tel. (0358) 328926, 321026, 323896
Fax. (0358) 323890

Blitar-Merdeka *
Jl. Merdeka 28 Kav.4-5, Blitar
Tel. (0342) 807684, 803003, 801500
Fax. (0342) 803004

Madiun-Cokroaminoto *
Jl. HOS Cokroaminoto 124-126, Madiun
Tel. (0351) 457930-32
Fax. (0351) 455940

Ngawi-J.A. Suprapto
Jl. Jaksa Agung Suprapto No.19, Ngawi
Tel. (0351) 746562-63 (H), 745912 (D)
Fax. (0351) 746564

Magetan-A.Yani
Jl. Jend.A.Yani No.75, Magetan
Tel. (0351) 892481, 894467
Fax. (0351) 894466

Ponorogo-Gajah Mada *
Komplek Pertokoan Gajah Mada
Kav. 42-45 Ponorogo
Tel. (0352) 482576, 482577, 482578
Fax. (0352) 486809

Tulungagung-Kasihin *
Jl. Kapten Kasihin No.157, Tulungagung
Tel. (0355) 322096-97, 322098 (D)
Fax. (0355) 322095

Kediri-Kilisuci
Jl. Kilisuci A 11, Kediri
Tel. (0354) 693456
Fax. (0354) 692111

Jember-Gajah Mada *
Jl. Gajah Mada No.84, Jember
Tel. (0331) 486165
Fax. (0331) 485303

Situbondo-Besuki
Jl. Pattimura No.578, Besuki Situbondo
Tel. (0338) 892371, 891954
Fax. (0338) 891953

Banyuwangi-A.Yani *
Jl. Jend A.Yani No.41, Banyuwangi
Tel. (0333) 425212-13, 411362
Fax. (0333) 421859

Banyuwangi-Genteng
Pertokoan Genteng Blok B 5-6, Lt.1,
Banyuwangi
Tel. (0333) 845833
Fax. (0333) 845883

Banyuwangi-Rogojampi
Jl. Raya Rogojampi 74 Rogojampi,
Banyuwangi
Tel. (0333) 635860-61
Fax. (0333) 635862

Tuban-Lukman Hakim
Jl. Lukman Hakim No.62, Tuban
Tel. (0356) 324095/94, 323644
Fax. (0356) 324094

Bojonegoro-Suropati
Jl. Untung Suropati No.26, Bojonegoro
Tel. (0353) 881979
Fax. (0353) 881556

Pamekasan
Pamekasan-Trunojoyo
Jl. Trunojoyo No.63, Pamekasan, Madura
Tel. (0324) 326995-96
Fax. (0324) 323989

Denpasar-Gn. Agung
Denpasar-Gunung Agung
Jl. Gunung Agung No.1 A, Denpasar
Tel. (0361) 436490
Fax. (0361) 436494

Denpasar-Diponegoro
Jl. Diponegoro No.137, Denpasar
Tel. (0361) 262860, 237084
Fax. (0361) 262859

Denpasar-Hayam Wuruk
Jl. Hayam Wuruk No. 246, Denpasar
Tel. (0361) 224312 (H)
Fax. (0361) 224307

Denpasar-Nusa Dua
Jl. By Pass Ngurah Rai, Depan Komplek
Pertokoan Tragia, Nusa Dua, Bali
Tel. (0361) 774156-59
Fax. (0361) 771535

Denpasar-Teuku Umar
Jl. Teuku Umar 121 C, Denpasar
Tel. (0361) 243919-21
Fax. (0361) 224967

Denpasar-Gatot Subroto
Jl. Gatot Subroto No.79, Denpasar
Tel. (0361) 429003-422086
Fax. (0361) 427829

Kuta-Legian
Jl. Raya Legian No.87 Kuta
Tel. (0361) 754479-751908
Fax. (0361) 753746

Tabanan-Gajah Mada
Jl. Gajah Mada No.81, Tabanan
Tel. (0361) 813457-58, 814450
Fax. (0361) 813459

Negara-Ngurah Rai
Jl. Ngurah Rai No.101, Negara
Tel. (0365) 40498, 42361-63
Fax. (0365) 42361, 42364

Singaraja-A.Yani
Jl. A.Yani No.46, Singaraja
Tel. (0362) 25726-29
Fax. (0362) 21891

Klungkung-Nakula
Jl. Nakula No.28 Semarapura, Klungkung
Tel. (0366) 23531, 29320, 29321
Fax. (0366) 23530

Denpasar-Ubud
Jl. Ida Bagus Manik, Banjar Ambengan,
Peliatan Ubud, Denpasar
Tel. (0361) 975405
Fax. (0361) 975247

Badung-Kerobokan
Jl. Raya Kerobokan No.54 Kerobokan,
Badung
Tel. (0361) 730084, 731718
Fax. (0361) 731189

Mataram-Pejanggik
Jl. Pejanggik 117, Mataram Ntb
Tel. (0370) 635649, 631322 - 23
(0370) 633068

Mataram-Sweta
Jl. Sandubaya No.35. Bertais Sweta,
Mataram
Tel. (0370) 671260
Fax. (0370) 671095

Ampenan-Koperasi
Jl. Koperasi No.1, Ampenan, NTB
Tel. (0370) 637188-89
Fax. (0370) 635772

Sumbawa-Diponegoro
Jl. Diponegoro Komp.Shop Center No.20,
Sumbawa
Tel. (0371) 23257, 347, 32879
Fax. (0371) 23302

Kupang-Sumatera
Jl. Sumatera No.43, Kupang, NTT
Tel. (0380) 832972, 831700 (H),
825753 (D)
Fax. (0380) 831702

Maumere-Raya Centis
Jl. Raya Centis No.15, Maumere
Tel. (0382) 22021-24, 22294-95
Fax. (0382) 22021

Atambua-Sudirman
Jl. Jend.Sudirman No.26, Atambua, NTT
Tel. (0389) 21534
Fax. (0389) 54123;21543

Ende-Soekarno
Jl. Soekarno No.77, Ende, NTT
Tel. (0381) 22408, 22410, 22603
Fax. (0381) 22409

Wilayah 4 | Region 4

Makassar-A.Yani *
Jl. A.Yani No.11-13, Makassar
Tel. (0411) 312745, 327859
Fax. (0411) 312776

Makassar-Mall
Jl. KH. Ramli No.89, Makassar
Tel. (0411) 331896, 326990
Fax. (0411) 332580

Makassar-Slamet Riyadi *
Jl. Slamet Riyadi No.1, Makassar
Tel. (0411) 334177, 317121
Fax. (0411) 327082, 323983

Makassar-Latimojong *
Jl. G.Latimojong No. 22, Makasar
Tel. (0411) 314471, 314482
Fax. (0411) 314474

Sungguminasa-Wahid Hasyim *
Ruko Plaza Balla Lompoa Blok C1,
Jl. KH.Wahid Hasyim, Sungguminasa
Tel. (0411) 8220471-472
Fax. (0411) 8220467

Makassar-Sulawesi *
Komp. Pasar Butung Ruko Blok S
No. 10-11. Jl. Sulawesi
Tel. (0411) 325397, 325398, 325045
Fax. (0411) 325425

Makassar-Panakukang *
Jl. Boulevard Ruko Jasper Ii/24-25,
Makassar
Tel. (0411) 422505, 422515
Fax. (0411) 422509

Makassar-Pannampu *
Jl. Tinumbu No.321, Makasar
Tel. (0411) 448181
Fax. (0411) 443838

Makassar-Cendrawasih *
Jl. Cendrawasih No.240, Makasar
Tel. (0411) 853934-853931, 853933
Fax. (0411) 871661

Makassar-Perintis Kemerdekaan
Jl. Perintis Kemerdekaan Km.8,
Tamalanrea, Makassar
Tel. (0411) 588058, 588060, 583040
Fax. (0411) 588073

Pare-Pare-Hasanudin
Jl. S. Hasanudin No. 50, Pare-Pare
Tel. (0421) 22322, 22234
Fax. (0421) 22111

Pinrang-A.Makasau
Jl. Andi Makasau No.34, Pinrang
Tel. (0421) 922171, 922708, 312762
(Fax. 0421) 922172

Rantepao-Diponegoro
Jl. Diponegoro No.33, Rantepao,
Tana Toraja, Sulawesi Selatan
Tel. (0423) 21141, 21143, 21150, 23750
Fax. (0423) 21144, 23725

Makale-Merdeka
Jl. Merdeka No.30, Makale
Tel. (0423) 24222-24310
Fax. (0423) 24220

Palopo-Rambutan
Ruko Terminal Blok E No.1-2 Jl. Rambutan
Kotamadya Palopo
Tel. (0471) 21900, 22349
Fax. (0471) 23540

Sidrap-Sudirman
Jl. Jend Sudirman No.48, Sidrap
Tel. (0421) 91848, 91158
Fax. (0421) 91849

Bone-Agus Salim
Jl. Agus Salim No.1, Bone
Tel. (0481) 22213, 22073
Fax. (0481) 21923

Bulukumba-Sam Ratulangi
Jl. Sam Ratulangi, Bulukumba,
Sulawesi Selatan
Tel. (0413) 82068
Fax. (0413) 82069

Maros-Sudirman *
Jl. Jend.Sudirman Ruko Anjali No.3-4,
Maros, Sulawesi Selatan
Tel. (0411) 372216
Fax. (0411) 372217

Sengkang-Wajo
Wajo-RA. Kartini
Jl. RA. Kartini No.124-126, Wajo
Tel. (0485) 22277, 21276
Fax. (0485) 21900

Polewali-Mamasa
Polman-SudIrman
Jl. Jend.Sudirman No.88,
Kec.Wonomulyo, Polman
Tel. (0428) 51822, 51823
Fax. (0428) 51824

Mamuju-Emmy Saelan
Jl. Emmy Saelan No.39, Binanga, Mamuju
Tel. (0426) 21487
Fax. (0426) 21296

Pangkep
Pangkep-Kemakmuran
Jl. Kemakmuran No.16, Pangkep
Tel. (0410) 21925, 21926
Fax. (0410) 21927

Kendari–Sam Ratulangi (D/H. Diponegoro)
Jl. Sam Ratulangi No.183 - 185,
Mandonga, Kendari
Tel. (0401) 3131721
Fax. (0401) 3131729

Kendari-MT. Haryono
Jl. MT. Haryono No.12-14, Kendari
Tel. (0401) 395896, 395897, 395901
Fax. (0401) 395898

Bau-Bau-Yos Sudarso
Jl. Yos Sudarso No.17, Bau-Bau
Tel. (0402) 2823108, 2823109, 2825956
Fax. (0402) 2823113

Ambon-Diponegoro
Jl. Diponegoro No. 34, Ambon
Tel. (0911) 354063-65
Fax. (0911) 354062

Masohi-A. Soulissa
Jl. Abd.Soulissa No.111, Masohi
Tel. (0914) 22120-21, 21220
Fax. (0914) 22119

Jayapura-A.Yani
Jl. A.Yani No.9, Jayapura
Tel. (0967) 531714/5
Fax. (0967) 531711

* Termasuk Office Channeling Syariah • Include Syariah Office Channeling

Abepura-Raya Abepura
Ruko Abepura, Jl. Raya Abepura, Kotaraja
Tel. (0967) 584580, 584367-68
Fax. (0967) 584366

Merauke-Mandala
Jl. Raya Mandala No.71, Merauke
Tel. (0971) 323261-64
Fax. (0971) 324343

Nabire-Yos Sudarso
Jl. Yos Sudarso No.12, Nabire Irian Jaya
Tel. (0984) 23166 68
Fax. (0984) 23169

Sentani-Kemiri
Ruko Sentani Jayapura,
Jl. Raya Kemiri No. 282, Sentani, Jayapura
Tel. (0967) 593995, 593963
Fax. (0967) 593995

Timika
Timika-Yos Sudarso
Jl. Yos Sudarso No.12, Timika, Papua
Tel. (0901) 322766, 322244
Fax. (0901) 321462

Manokwari-Yos Sudarso
Jl. Yos Sudarso No.41 E/F,
Manokwari Papua
Tel. (0986) 213782-84
Fax. (0986) 213785

Sorong-A.Yani
Jl. A.Yani No.5-6, Sorong
Tel. (0951) 325555, 321501
Fax. (0951) 325897

Biak-Imam Bonjol
Jl. Imam Bonjol No.34, Biak
Tel. (0981) 24023-25
Fax. (0981) 24026

Manado-Sutomo
Jl. Dr. Sutomo No. 62,
Manado-Sulawesi Utara
Tel. (0431) 868122
Fax. (0431) 860772

Manado-Bahu Mall
Jl. Wolter Monginsidi, Bahu Mall, Blok S No.8 Manado
Tel. (0431) 841621, 841625
Fax. (0431) 841626

Manado-Ranotana
Jl. S. Ratulangi No.399, Ranotana,
Manado, Sulawesi Utara
Tel. (0431) 870420, 855235
Fax. (0431) 841948

Manado-Toar
Jl. Toar No.17, Manado, Sulawesi Utara
Tel. (0431) 860523, 860524/525
Fax. (0431) 860526

Minahasa-Tomohon
Jl. Raya Tomohon No.40a, Tomohon,
Minahasa, Sulawesi Utara
Tel. (0431) 351970, 351971
Fax. (0431) 351972

Bitung-Yos Sudarso
Jl. Yos Sudarso No.76, Bitung,
Sulawesi Utara
Tel. (0438) 30110-31120
Fax. (0438) 30164

Tahuna-Hasanudin
Jl. St. Hasanudin No.65, Tahuna, Sulawesi Utara
Tel. (0432) 22537, 22538
Fax. (0432) 22540

Gorontalo-A.Yani
Jl. A. Yani No.58, Gorontalo
Tel. (0435) 824137, 823961, 822569
(0435) 824138

Kotamobagu-Kartini
Jl. Kartini No.203, Kotamobagu,
Sulawesi Utara
Tel. (0434) 22007, 21023
Fax. (0434) 22340

Palu-Hasanudin
Jl. St. Hasanudin No. 27, Palu,
Sulawesi Tengah
Tel. (0451) 423452, 423903
Fax. (0451) 423813, 853136

Palu-Gajah Mada
Jl. Gajah Mada No.136, Palu,
Sulawesi Tengah
Tel. (0451) 454911
Fax. (0451) 454912

Luwuk-Banggai
Jl. A.Yani No.104, Luwuk Banggai,
Sulawesi Tengah
Tel. (0461) 22960, 22957, 22931
Fax. (0461) 22959

Parigi-Masigi
Jl. Trans Sulawesi No.27,
Parigi - Sulawesi Tengah
Tel. (0450) 21658, 21662
Fax. (0450) 21659

Toli-Toli
Toli-Toli–Usman Binol
Jl. Usman Binol No.43, Toli-Toli,
Sulawesi Tengah
Tel. (0453) 23100. 23200. 23201
Fax. (0453) 23202

Ternate
Ternate-Pahlawan RevoLusi
Jl. Pahlawan Revolusi No.426,
Ternate, Maluku Utara
Tel. (0921) 3121875 (H), 3122082 (D)
Fax. (0921) 3123626

Wilayah 5 | Region 5

Balikpapan-Sudirman
Jl. Jenderal Sudirman No. 54,
Balikpapan
Tel. (0542) 732915
Fax. (0542) 730905

Banjarmasin-Lambung Mangkurat *
Jl. Lambung Mangkurat No.50,
Banjarmasin
Tel. (0511) 4366824-25, 4366836
Fax. (0511) 4366847, 4366847

Banjarmasin-A. Yani *
Jl. A. Yani Km. 2.5 No.81, Banjarmasin
Tel. (0511)3266278-80 (H), 3257422 (D)
Fax. (0511)3266282

Banjarmasin-Pasar Baru *
Jl. Pasar Baru Indah Blok 4A, Banjarmasin
Tel. (0511) 3358601, 3358895
Fax. (0511) 3356801

Banjar Baru-A. Yani *
Jl. A. Yani Km 34, No.31, Banjarbaru
Tel. (0511) 4780023-24, 4780405
Fax. (0511) 4780028, 4782850

Kotabaru-Putri Ciptasari
Jl. Putri Ciptasari 8-10 Kota Baru
Tel. (0518) 22256-7, 22257
(0518) 21254, 21905

Kotabaru-Batu Licin
Jl. Raya Batu Licin No.2-3 Batu Licin,
Kotabaru
Tel. (0518) 70777, 70779
Fax. (0518) 70778

Samarinda-Sudirman
Jl. Jend. Sudirman No.31, Samarinda
Tel. (0541) 732832-5, 732837,
205449 (D)
Fax. (0541) 732831, 205448

Samarinda-Citra Niaga
Jl. Niaga Timur No.37 Blok A, Samarinda
Tel. (0541) 741802, 202021
Fax. (0541) 741803

Samarinda-Dr Sutomo
Jl. Pahlawan F-3c, Samarinda
Tel. (0541) 7043410

Samarinda-Lambung Mangkurat
Jl. Lambung Mangkurat No.01 RT.24/25,
Kel. Pelita, Kec. Samarinda Utara,
Samarinda, Kalimantan Timur
Tel. (0541) 7772929 Ext.3111
Fax. (0541) 7773100

Balikpapan-Sudirman
Jl. Jend. Sudirman No.54, Balikpapan
Tel. (0542) 733134-8, 730016,
736887 (D)
Fax. (0542) 736401

Balikpapan-Pandansari
Jl. Pandan Sari No 7, Balikpapan
Tel. (0542) 413294, 413293, 441182 (D)
Fax. (0542) 440716

Tanah Grogot-RA. Kartini
Jl. R.A. Kartini No.42, Tanah Grogot
Tel. (0543) 22745, 21043, 22734
Fax. (0543) 22747

Balikpapan-A. Yani
Jl. Jend. A. Yani No.8 RT.002 Karang Jati,
Balikpapan
Tel. (0542) 7209977-79 (H), 7209975
Fax. (0542) 7209980

Tenggarong-Maduningrat
Jl. Maduningrat No. 72, Tenggarong
Tel. (0541) 662633, 200116
Fax. (0541) 662124

Tarakan-Yos Sudarso
Jl. Yos Sudarso No. 30, Tarakan
Tel. (0551) 24648, 50, 25947 (D)
Fax. (0511) 22531

Tarakan-Sudirman
Jl. Jend Sudirman No. 7-8, Tarakan
Tel. (0551) 24445,24446
Fax. (0551) 36147

Tanjung Redep-AKB Sanipa
Jl. AKB Sanipa No.669, Tj. Redeb
Tel. (0554) 22970
Fax. (0554) 22095

Bontang-MT. Haryono
Jl. Bhayangkara No.4 A, Bontang
Tel. (0548) 5107990, 5116199
Fax. (0548) 25295

Sangatta-Dr. Soetomo
Jl. MT. Haryono SB 9
Swarga Bara Sangatta
Tel. (0549) 23315, 23316
Fax. (0549) 24722

Tanjung Selor-Skip II
Jl. Skip II Kavling 20 Tj. Selor
Tel. (0552) 22266, 22555 (D)
Fax. (0552) 22239

Palangkaraya-A. Yani
Jl. A.Yani No.82, Palangkaraya
Tel. (0536) 3222131-2, 32222642
Fax. (0536) 3221197, 3224482

Sampit-Mayjen Sutoyo
Jl. Mayjend. Sutoyo No.86, Sampit
Tel. (0531) 23040
Fax. (0531) 24833

Pangkalan Bun-Antasari
Jl. P. Antasari No 5, Pangkalan Bun
Tel. (0532) 23165, 23433
Fax. (0532) 24843, 23164

Pontianak-Tanjung Pura
Jl. Tanjung Pura No.102, Pontianak
Tel. (0561) 730898
Fax. (0561) 736264

Pontianak-ST. Muhammad
Jl. ST. Muhammad No.173, Pontianak
Tel. (0561) 731156
Fax. (0561) 734462

Siantan-Khatulistiwa
Jl. Khatulistiwa No.H- 99, Siantan
Tel. (0561) 883033, 881761, 881762
Fax. (0561) 882402

Pontianak-Seipinyuh
Jl. Jurusan Pontianak, Sungai Pinyuh
(Depan SPBU Sei Pinyuh), Pontianak
Tel. (0561) 652868, 652869
Fax. (0561) 652870

Singkawang-Niaga
Jl. Niaga No.5-7, Singkawang
Tel. (0562) 634275,
Fax. (0562) 634276

Pemangkat-M. Hambal
Jl. Muh. Hambal No 48, Pemangkat
Tel. (0562) 242222,242288
Fax. (0562) 2422123

Pontianak-KH. Wahid Hasyim
Jl. KH. Wahid Hasyim No. 24-26,
Pontianak, Kalimantan Barat
Tel. (0561) 768599, 765411
Fax. (0561)766203

Pontianak-Gajah Mada
Jl. Gajah Mada No.132 Pontianak
Tel. (0561) 763078
Fax. (0561) 763766

Sintang-MT. Haryono
Jl. MT. Haryono No. 5, Sintang
Tel. (0565) 22302, 22318
Fax. (0565) 22316

Sanggau-A.Yani
Jl. Ahmad Yani No.99 Kabupaten
Sanggau, Kalimantan Barat
Tel. (0564) 22553

Ketapang-Merdeka
Jl. Merdeka No.181, Ketapang,
Kalimantan Barat
Tel. (0534) 33297, 33576
Fax. (0534) 33577

Wilayah 6 | Region 6

Medan-Diponegoro
Jl. Diponegoro No.35 Lt. 3,
Medan, Sumatera Utara 20152
Tel. (061) 4552000
Fax. (061) 526485

Medan-Binjai
Jl. Jend.Sudirman No.60, Binjai,
Sumatera Utara 20711
Tel. (061) 8821059
Fax. (061) 8829039

Medan-Tanjung Pura
Jl. Pemuda No.20, Tanjungpura,
Sumatera Utara 20853
Tel. (061) 8960433
Fax. (061) 8960801

Stabat-Zainal Arifin
Jl. Zainal Arifin 774, Stabat Kab. Langkat
Tel. (061) 8912160
Fax. (061) 8912156

Medan-Diponegoro
Jl. P. Diponegoro No.35, Medan,
Sumatera Utara 20152
Tel. (061) 4552000
Fax. (061) 4526485

Medan-Pemuda
Jl. Pemuda No.5 A-D, Medan,
Sumatera Utara 20151
Tel. (061) 4154611
Fax. (061) 4566358

Medan-Pusat Pasar
Jl. Pusat Pasar No.P 187, Medan,
Sumatera Utara
Tel. (061) 4156006
Fax. (061) 4159782

Medan-Rahmadsyah
Jl. Rahmadsyah No.28A, Medan,
Sumatera Utara
Tel. (061) 7351436
Fax. (061) 7351460

* Termasuk Office Channeling Syariah • Include Syariah Office Channeling

Medan-Pandu
Jl. Pandu 41/70, Medan,
Sumatera Utara 20212
Tel. (061) 4576222
Fax. (061) 4565241

Medan-Iskandar Muda
Jl. Iskandar Muda No. 226-230, Medan,
Sumatera Utara 20112
Tel. (061) 4155090
Fax. (061) 4536269

Medan-Petisah
Jl. Nibung Utama No.3-4, Petisah, Medan,
Sumatera Utara 20112
Tel. (061) 4575685
Fax. (061) 4575725

Medan-Thamrin
Jl. Thamrin No. 93-95, Medan,
Sumatera Utara 20214
Tel. (061) 7366811
Fax. (061) 7342616

Medan-Iskandar Muda 2
Jl. Iskandar Muda No.57, Medan
Tel. (061) 4514748
Fax. (061) 4514733

Medan-Asia Mega Mas
Ruko Asia Mega Mas,
Jl. Asia Indah
Blok Bb No.16, Medan
Tel. (061) 7321650
Fax. (061) 7321503

Medan-Tomang Elok
Komp. Tomang Elok Blok Bb No. 98,
Seikambing, Medan
Tel. (061) 8466150 Ext.3010
Fax. (061) 8466130

Medan-Setiabudi
Jl. Setiabudi No. 4, Medan
Tel. (061) 8216100 (H), 8225782 (D)
Fax. (061) 8225747

Medan-Katamso
Ruko Kampung Baru Katamso,
Jl. Katamso No. 731 A, Medan
Tel. (061) 7870997 (H)
Fax. (061) 7870897

Medan-Asia
Jl. Asia 184C, Medan
Tel. (061) 7349644
Fax. (061) 7354422

Medan-A.Yani
Jl. Ahmad Yani No.74, Medan,
Sumatera Utara 20111
Tel. (061) 4519339
Fax. (061) 4158935

Tanjung Morawa
Jl. Irian 111, Deli Serdang/ Tj. Morawa,
Sumatera Utara 20362
Tel. (061) 7945929
Fax. (061) 7945778

Medan Putri Hijau
Medan-Putri Hijau
Jl. Putri Hijau No.2, Medan,
Sumatera Utara 20111
Tel. (061) 4152655
Fax. (061) 4576606

Medan-Krakatau
Jl. Krakatau No.127-127A, Medan
Tel. (061) 6617797 (H)
Fax. (061) 6636812

Medan-Yos Sudarso
Jl. Yos Sudarso 152D, Medan
Tel. (061) 6621450
Fax. (061) 6620955

Sibolga-Imam Bonjol
Jl. Imam Bonjol No. 63, Sibolga,
Sumatera Utara 22522
Tel. (0631) 23826
Fax. (0631) 24326

Gunung Sitoli-Diponegoro
Jl. Diponegoro No.143 Kel. Ilir
Kec.Gunungsitoli Kab. Nias 22815
Tel. (0639) 22921
Fax. (0639) 22923

Pematang Siantar
P. Siantar-Sutomo
Jl. Sutomo No.5 D/E,
Pematang Siantar 21117
Tel. (0622) 29481
Fax. (0622) 29482

Tebing Tinggi-Sudirman
Jl. Jend. Sudirman No.218 -220,
Tebing Tinggi, Sumatera Utara 20615
Tel. (0621) 24226
Fax. (0621) 24175

Padang Sidempuan-Merdeka
Jl. MerdekA No.22, Padang Sidempuan,
Sumatera Utara 22718
Tel. (0634) 22977
Fax. (0634) 22979

Kisaran-Imam Bonjol
Jl. Imam Bonjol 178, Kisaran,
Sumatera Utara 21215
Tel. (0623) 44079
Fax. (0623) 44059

Rantau Prapat-A. Dahlan
Jl. KH Ahmad Dahlan No. 94,
Rantau Prapat, Sumatara Utara 21413
Tel. (0624) 24159, 24160
Fax. (0624) 21068

Tanjung Balai-Cokroaminoto
Jl. Cokroaminoto 48 A, Tj. Balai Asahan,
Sumatera Utara 21312
Tel. (0623) 93370
Fax. (0623) 95158

Bd. Aceh-Safiatuddin *
Jl. Sri Ratu Safiatuddin No.54,
Nanggroe Aceh Darussalam 23122
Tel. (0651) 31178
Fax. (0651) 32802

Lhokseumawe-Perdagangan *
Jl. Perdagangan No.47-49,
Lhokseumawe, Aceh Utara
Tel. (0645) 40104
Fax. (0645) 43640

Langsa-Teuku Umar *
Jl. Teuku Umar No.114,
Langsa, Aceh Timur
Tel. (0641) 21888, 23900
Fax. (0641) 22732

Bireuen-Kol. Husein Yusuf *
Jl. Kolonel Husein Yusuf No.1, Bireun
Tel. (0644) 323081
Fax. (0644) 323086

Padang-Sudirman *
Jl. Jend. Sudirman No.40,
Padang 25128
Tel. (0751) 32226
Fax. (0751) 30605, 34062

Padang-Bundo Kandung
Jl. Bundo Kandung No. 23, Padang 25118
Tel. (0751) 33159 / 31585
Fax. (0751) 22782

Bukittinggi-A.Yani
Jl. A.Yani No.116f, Bukit Tinggi,
Sumatera Barat
Tel. (0752) 35350
Fax. (0752) 35351

Payakumbuh-Soekarno Hatta *
Jl. Soekarno-Hatta No.80
Payakumbuh 26222
Tel. (0752) 95771/95772/95770
Fax. (0752) 95764

Padang - S. Parman
Jl. S.Parman 147, Kel.Ulak Karang
Kec.Padang
Tel. (0751) 442686/442697
Fax. (0751) 442701

Pekanbaru-Wahid Hasyim
Jl. W. Hasyim No.2, Pekanbaru 28111
Tel. (0761) 32626
Fax. (0761) 32602

Pekanbaru-Simpang Pasar Bawah
Jl. M. Yatim No.36 Simpang Pasar
Pekanbaru 28152
Tel. (0761) 45859/40310
Fax. 0761) 40320

Pekanbaru-Prof. Yamin
Jl. Prof. M.Y amin No.19 B-C,
Pekanbaru 28113
Tel. (0761) 25385, 25386, 859316 (D)
Fax. (0761) 25382

Dumai-Sukajadi
Jl. Diponegoro No.81 A-B,
Dumai 28812
Tel. (0765) 35665/35852
Fax. (0765) 35682

Duri-Sudirman
Jl. Sudirman No.151-152, Duri 28884
Tel. (0765) 596868-67
Fax. (0765) 596875

Pekanbaru-Riau
Jl. Griya, Ruko No.1 & 2,
Pekanbaru, Tampan
Tel. (0761) 860804, 860805, 860810
Fax. (0761) 860867

Pekanbaru-Tuanku Tambusai
Jl. Tuanku Tambusai No.12 A, Pekanbaru
Tel. (0761) 62749/62883
Fax. (0761) 62428

Bagan Batu-Sudirman
Jl. Jend Sudirman No.761, Bagan Batu
Tel. (0765) 7040660-65, 61
Fax. (0765) 552300

Pekanbaru-HR Subrantas
Jl. HR Subrantas, Komp. Metropolitan City
Blok A-6 Panam, Pekanbaru
Tel. (0761) 5899826, 589984
Fax. (0761) 589987

Batam-Raden Patah
Jl. Raden Patah No.15 A, Lubuk Baja,
Batam 29444
Tel. (0778) 451018, 451013, 451017
Fax. (0778) 451012

Batam-Batu Aji
Kantor Aviari Batam Komp Pertokoan
Aviari Pratama Blok B2 No.3, Batu Aji,
Tiban Asri, Kec. Sekupang, Batam, Riau
Tel. (0778) 363777, 363737
(Fax. 0778) 363767

Batam-Gedung Nagoya
Bank Duta Building Nagoya
Jl. Imam Bonjol Nagoya Batam 29444
Tel. (0778) 456560, 458400
Fax. (0778) 458668

Tj. Pinang-Jl. Pos
Jl. Ketapang No.49 Tanjung Pinang,
Kep. Riau
Tel. (0771) 27588, 24001, 24987
Fax. (0771) 24234

Jambi-Sutomo
Jl. Dr. Sutomo No.40, Jambi 36113
Tel. (0741) 34061, 31626
Fax. (0741) 26900, 20526

Jambi-Kota Indah
Jl. Gatot Subroto Komp.Kota Indah
Blok A-B No.1 Jambi 36134
Tel. (0741) 31312, 20912
Fax. (0741) 7551933

Muara Bungo-Lintas Sumatra
Jl. Lintas Sumatera Km 1 No.26 Muara
Bungo Jambi 37212
Tel. (0747) 322106
Fax. (0747) 21148

Jambi-Kuala Tungkal
Jl. Nelayan No.5 Kuala Tungkal 36512
Tel. (0742) 22449, 22450
Fax. (0742) 22448

Bengkulu-S. Parman
Jl. S. Parman No.35, Bengkulu 38223
Tel. (0736) 20650
Fax. (0736) 343259

Palembang-Sudirman
Jl. Jend.Sudirman No.440,
Palembang 30125
Tel. (0711) 312606
Fax. (0711) 310116

Palembang-Mesjid Lama
Jl. Mesjid Lama No.170 Palembang 30125
Tel. (0711) 310390
Fax. (0711) 312822

Lemabang-Martadinata
Jl. RE. Martadinata No.18, Lemabang,
Palembang 30118
Tel. (0711) 714363, 714364
Fax. (0711) 716901

Lubuk Linggau-Garuda
Jl. Garuda No.12, Lubuk Linggau 31611
Tel. (0733) 322098
Fax. (0733) 322990

Batu Raja-AKmal
Jl. Akmal No.75, Batu Raja Sumatera
Selatan 32116
Tel. (0735) 320084

Prabumulih-Sudirman
Jl. Jend Sudirman No.167-168,
Prabumulih 31121
Tel. (0713) 322555
Fax. (0713) 322333

Muara Enim-Liberty Simanjuntak
Jl. Liberty Simanjuntak No.82,
Muara Enim 31315
Tel. (0734) 422726
Fax. (0734) 422725

Lahat-Pagar Alam
Jl. Lettu Hamid No.88 Pagar Alam, Lahat,
Sumatera Selatan
Tel. (0730) 623325
Fax. (0730) 621738

Palembang-Basuki Rahmat
Jl. Basuki Rahmat No.897 C-D,
Palembang
Tel. (0711) 317497, 317597, 373499
Fax. (0711) 355419

Palembang-Mangkunegara
Jl. MP MangkUnegara No.14 B Kenten,
Palembang
Tel. (0711) 826050
Fax. (0711) 820948

Pangkal Pinang-Mesjid Jamik
Jl. Masjid Jamik No. 27,
Pangkal Pinang 33132
Tel. (0717) 422255, 424672
Fax. (0717) 422006

Wilayah 7 | Region 7

Semarang-Pemuda*
Jl. Pemuda No.175, Semarang
Tel. (024) 3549401, 3580330
Fax. (024) 3563031

Solo-Sudirman *
Jl. Sudirman No. 5, Solo
Tel. (0271) 661996 (H), 663326,
663319 (D)
Fax. (0271) 663359

Solo-Rajiman *
Jl. Dr. Rajiman No.18,
Solo
Tel. (0271) 656896
Fax. (0271) 644428

* Termasuk Office Channeling Syariah • Include Syariah Office Channeling

Klaten-Pemuda *
Jl. Pemuda Utara No. 135, Klaten
Tel. (0272) 322911, 44, 55
Fax. (0272) 322811

Sragen-Sukowati *
Jl. Raya Sukowati No. 243,
Sragen
Tel. (0271) 892500, 892600
Fax. (0271) 892400

Solo-Raya Palur
Jl. Raya Palur RT 002 RW 03, Solo
Tel. (0271) 821422, 821250, 821187
Fax. (0271) 821197

Solo-Kapten Tendean
Jl. Kapten Tendean, Nusukan No. 47,
Banjarsari, Solo
Tel. (0271) 712255, 727552
Fax. (0271) 726160

Solo-Slamet Riyadi
Jl. Slamet Riyadi No.472,
Kel. Purwosari, Kec. Laweyan, Solo
Tel. (0271) 711773, 717841, 733186,
733265, 733308, 737779
Fax. (0271) 716344

Semarang-MT. Haryono*
Jl. MT. Haryono Komp. Bubakan Bl.A/5-6,
Semarang
Tel. (024) 3558423-4
Fax. (024) 3558427

Semarang-Bangkong *
Jl. MT. Haryono Bangkong Plaza C-2,
Semarang
Tel. (024) 8311680
Fax. (024) 311684

Semarang-Gang Tengah *
Gang Tengah No. 77,
Semarang
Tel. (024) 3544062, 3521351
Fax. (024) 3542847

Semarang-Puri Anjasmoro *
Jl. Puri Anjasmoro Blok G 1 No. 36,
Semarang
Tel. (024) 7613347-49
Fax. (024) 7613365

Semarang-Majapahit*
Jl. Majapahit Ruko Gayamsari Blok A3,
Semarang
Tel. (024) 6724185-87
Fax. (024) 6719777

Semarang-Suari*
Jl. Suari No.17A, Semarang
Tel. (024) 3551853, 3544235, 3547989,
3551854
Fax. (024) 3547987

Semarang-Citraland *
Komp. Citraland
Jl. Anggrek Raya Kav. 23-25,
Semarang
Tel. (024) 8318885
Fax. (024) 8411212

Semarang-Sultan Agung *
Jl. Sultan Agung No.104-106 B
Ruko No.3,
Semarang
Tel. (024) 8312525, 8310745
Fax. (024) 8310736

Salatiga-Sudirman *
Jl. Jend. Sudirman No. 170, Salatiga
Tel. (0298) 325950
Fax. (0298) 325951

Kudus-A. Yani *
Jl. A. Yani No. 77, Kudus
Tel. (0291) 436531-33, 431700 (D)
Fax. (0291) 432990/660

Pati-Pemuda *
Jl. Pemuda No. 239 C, Pati
Tel. (0295) 384204-05, 384365
Fax. (0295) 384203

Pati-Tayu
Jl. Kartini No. 14 Tayu, Pati
Tel. (0295) 452334
Fax. (0295) 452685

Juwana-Silugonggo
Jl. Silugonggong No. 12,
Juwana
Tel. (0295) 472167
Fax. (0295) 472168

Jepara-Patimura *
Jl. Patimura Ruko Blok A2
Jepara
Tel. (0291) 593766-67
Fax. (0291) 592340

Demak-Sultan Patah *
Jl. Sutan Patah No. 25,
Demak
Tel. (0291) 685475, 686475
Fax. (0291) 686474

Purwodadi-R.Suprapto
Jl. R. Soeprapto 66, Purwodadi
Tel. (0292) 422242, 422464
Fax. (0292) 421427

Blora–Alun-Alun Selatan *
Jl. Alun-Alun Selatan No. 5,
Blora
Tel. (0296) 533219-20
Fax. (0296) 533221

Cepu-Diponegoro
Jl. Diponegoro No. 14, Cepu
Tel. (0296) 423992
Fax. (0296) 424113

Wonosobo-Sumbing *
Jl. Sumbing 22 Wonosobo
Tel. (0286) 323587-88
Fax. (0286) 323589

Tegal-Sudirman *
Jl. Jend Sudirman No.11A, Tegal
Tel. (0283) 358961
Fax. (0283) 353252

Tegal-Banjaran
Jl. Raya Banjaran No.14,
Adiwerna, Tegal
Tel. (0283) 443981, 444603
Fax. (0283) 443982

Pemalang-Sudirman
Jl. Jend.Sudirman Ruko No.9,
Pemalang
Tel. (0284) 322787, 322636
Fax. (0284) 322757

Pekalongan-H. Wuruk *
Jl. Hayam Wuruk No.11A,
Pekalongan
Tel. (0285) 428000, 424260
Fax. (0285) 421634

Magelang-Pemuda *
Jl. Pemuda No.149,
Magelang
Tel. (0293) 366234-38
Fax. (0293) 366239

Muntilan-Pemuda
Jl. Pemuda Ruko Plaza Blok B/4 Muntilan,
Magelang
Tel. (0293) 587393, 586773, 586404
Fax. (0293) 586405

Purworejo-Veteran *
Purworejo Plz. Ruko No.18-19,
Jl. Veteran 60, Purworejo
Tel. (0275) 322962, 322963
Fax. (0275) 323804

Kutoarjo-Diponegoro
Jl. Diponegoro No 64, Kutoarjo
Tel. (0275) 641535/641539
Fax. (0275) 641389

Temanggung-Tentara Pelajar *
Jl. Tentara Pelajar 6, Temanggung
Tel. (0293) 493289-90
Fax. (0293) 493420

Ungaran-Gatot Subroto *
Jl. Gatot Subroto No.156, Ungaran
Tel. (024) 6924320-1
Fax. (024) 6921147

Batang-Sudirman
Jl. Jend Sudirman 164, Batang
Tel. (0285) 392077-392021
Fax. (0285) 392494

Kebumen-Kusuma *
Jl. Kusuma No.1, Kebumen
Tel. (0287) 382121
Fax. (0287) 383265

Gombong-Yos Sudarso
Jl. Yos Sudarso Barat No.456,
Gombong
Tel. (0287) 472187, 472188
Fax. (0287) 471282

Kendal-Raya *
Jl. Raya No.283, Kendal
Tel. (0294) 383014, 383015
Fax. (0294) 382791

Rembang-Kartini *
Jl. Kartini No. 23, Rembang
Tel. (0295) 692888, 692900
Fax. (0295) 692777

Semarang-Dokter Cipto
Jl. Dr. Cipto No.115 A (Ruko No.4)
Semarang
Tel. (024) 8457117
Fax. (024) 8457119

Semarang-Setiabudi
Jl. Setiabudi No.119,
Semarang
Tel. (024) 7475429/30
Fax. (024) 7475434

Weleri-Raya Kendal
Jl. Raya No.145 Weleri, Kendal
Tel. (0294) 641791
Fax. (0294) 641911

Purwokerto-Sudirman *
Jl. Jend.Sudirman No.183,
Purwokerto
Tel. (0281) 631200-1
Fax. (0281) 636724

Purwokerto-D.I. Panjaitan
Jl. DI Panjaitan No.9, Purwokerto
Tel. (0281) 639281, 638291, 632098
Fax. (0281) 632097

Wangon-Raya Utara
Jl. Raya Utara Kompleks Ruko No.5,
Wangon 53176
Tel. (0281) 513030
Fax. (0281) 513020

Purbalingga-Sudirman
Jl. Jend Sudirman No.111,
Purbalingga
Tel. (0281) 891421
Fax. (0281) 891467

Banjarnegara-Veteran
Jl. Veteran No.82,
Banjarnegara
Tel. (0286) 592454, 592455
Fax. (0286) 592456

Cilacap-Sudirman *
Jl. Jend. Sudirman No.21,
Cilacap
Tel. (0282) 535941(H), 532100 (D)
Fax. (0282) 535155

Yogyakarta-Diponegoro
Jl. Diponegoro No.97, Yogyakarta
Tel. (0274) 565053
Fax. (0274) 520109, 565033

Yogyakarta-Urip S.
Jl. Urip Sumohardjo 123,
Yogyakarta
Tel. (0274) 560447-48
Fax. (0274) 544038

Yogyakarta-Katamso
Jl. Brigjen Katamso No.190 Gondomanan,
Yogyakarta
Tel. (0274)380141, 373298, 387683,
387736, 379106
Fax. (0274) 387737

Yogyakarta-Kusumanegara
Jl. Kusumanegara 75, Yogyakarta
Tel. (0274) 553101, 553103
Fax. (0274) 553108

Yogyakarta-Kaliurang
Jl. Kaliurang Km 8 No. 62
Yogyakarta
Tel. (0274) 889904, 889906, 889907,
889908, 889909, 889910
Fax. (0274) 889905

Cabang Privilege
Privilege Center

Jakarta-Pondok Indah
Jl. Duta Metro Niaga Blok BA No. 47,
Pondok Indah, Jakarta
Tel. (021) 7662177
Fax. (021) 7590 0548

Jakarta-Kelapa Gading
Jl. Boulevard Barat Blok XB No. 8, Lt. 3,
Kelapa Gading,
Jakarta 14240
Tel. (021) 4534039
Fax. (021) 4516413

Jakarta-Pantai Indah Kapuk
Rukan Galeri Mediterania Blok X3
No. A8 M-N, Lt. 2,
Pantai Indah Kapuk, Jakarta 14450
Tel. (021) 5884511-6
Fax. (021) 5883771

Jakarta-Menara Bank Danamon
Menara Bank Danamon
Jl. Prof. Dr. Satrio Kav.E IV No.6,
Mega Kuningan,
Jakarta 12950
Tel. (021) 57991001-3 EXT.8024
Fax. (021) 579914757

Bandung-Juanda
Jl. Ir. H.Juanda No. 64 Lt. 2,
Bandung
Tel. (022) 4207808
Fax. (022) 4211946

Surabaya-Panglima Sudirman
Jl. Panglima Sudirman 11-17,
Surabaya 60271
Tel. (031) 5346885
Fax. (031) 5322476

Makassar-Slamet Riyadi
Jl. Slamet Riyadi No.1 Lt. 2,
Makassar 90174
Tel. (0411) 3654589 - 91
Fax. (0411) 318125

Balikpapan-Sudirman
Jl. Jenderal Sudirman No. 54,
Balikpapan
Tel. (0542) 732915
Fax. (0542) 730905

Medan-Diponegoro
Jl. Diponegoro No.35 Lt.3,
Medan, Sumatera Utara 20152
Tel. (061) 4552000
Fax. (061) 526485

Semarang-Pemuda
Jl. Pemuda No.175 Lt. 2,
Semarang 50132
Tel. (024) 3517189 ext. 225
Fax. (024) 3517159

* Termasuk Office Channeling Syariah • Include Syariah Office Channeling

Cabang Danamon Syariah
Danamon Syariah Branch

Jakarta-Ciracas
Jl. Raya Bogor No. 2 Kel. Rambutan,
Kec.Ciracas, Jakarta Timur
Tel. (021) 87794026 (D), 87794753
ext.100/102
Fax. (021) 87794363

Jakarta-Tanah Abang
Jl. Fachrudin No. 36, Blok A No. 56-57,
Tanah Abang, Jakarta 10250
Tel. (021) 3156665-7 (H)
Fax. (021) 3156669

Jakarta-Tebet
Jl. KH. Abdullah Syafi`ie No. 127 A
Tebet, Jakarta
Tel. (021) 8282030 (H), 8306608,
8314924 (D)
Fax. (021) 8306992

Jakarta-Fatmawati
Jl. RS. Fatmawati No. 24 Cipete Utara,
Kebayoran Baru
Jakarta 12430
Tel. (021) 7500522, 769 2214
Fax. (021) 7513047

Bandung
Jl. Merdeka No. 40
Bandung, Jawa Barat 40117
Tel. (022) 4223344 ext.413
Fax. (022) 4200717

Surabaya
Jl. Diponegoro No. 31 Surabaya,
Jawa Timur
Tel. (031) 5610828
Fax. (031) 5610833

Makassar
Jl. Sulawesi Ruko S-1
Pusat Grosir Pasar Butung, Makassar,
Sulawesi Selatan 90175
Tel. (0411) 3623107/3622449/
36102282 (H)
Fax. (0411) 3610322

Banda Aceh
Jl. Tengku Cik Ditiro No.9
Peuniti, Banda Aceh 23241
Tel./Fax. (0651) 22980, 26521

Bukittinggi
Jl. By Pass No.1-2 Aur Kuning
Sumbar
Tel./Fax. (0752) 627394-95
624444, 642998

Martapura
Jl. Jend. A. Yani No. 6 Km. 40,
Martapura, Kalimantan Selatan 70611
Tel. (0511) 4720510 (D), 4720517-18 (H)
Fax. (0511) 4721075

Solo
Komp. Ruko Beteng Plaza Blok C No.4
Jl. Mayor Sunaryo, Ruko Benteng Plaza
Blok C - 4 Surakarta
Jawa Tengah 57113
Tel./Fax. (0271) 653855
655832, 634686

Cipulir **
Jl. Ciledug Raya No.15B Cipulir,
Tangerang
Tel. (021) 26274357

Cengkareng **
Jl. Raya Lingkar Luar Blok E No.10
(Dekat Persimpangan Jl. Bangun)
Ps. Cengkareng, Jakarta Barat
Tel. (021) 26274358

Cikarang **
Jl. RE. Martadinata No.36,
Cikarang
Tel. (021) 26274359

Karawang **
Jl. Tuparev No.120 Kel.Nagasari,
Kec. Karawang Barat, Kab. Karawang,
Jawa Barat
Tel. (0267) 7094900

Bogor Pasar Baru **
Ps. Baru Plaza Bogor,
Ground Floor Blok C
Pasar Baru Bogor
Tel. (0251) 7150619

Tangerang Ciputat **
Jl. Aria Putra Kav.6 Ruko Golden Vieana
Ciputat, Tangerang
Tel. (021) 26274360

Bekasi Psr Kranji **
Jl. Pemuda No.8 Ps. Baru Kranji,
Bekasi
Tel. (021) 26274361

Jakarta Rawamangun **
Jl. Paus No. 94 Rt.04/08
Kel. Jati Pulogadung,
Jakarta Timur
Tel. (021) 82570014

Tangerang Karang Tengah **
Jl. HOS. Cokroaminoto No.8
Komp. Pertokoan Saraswati Blok C/25ª
Ciledug, Karang Tengah
Tel. (021) 82570012

Jakarta Blok A **
Jl. Panglima Polim No.3 A, Jakarta Selatan
Tel. (021) 82570013

Depok Margonda **
Jl. Margonda Raya No. 303F, Depok
Tel. (021) 82570016

Jakarta Tebet **
Jl. Tebet Barat Dalam Raya No.153D
RT. 004/006 Kel. Tebet Barat, Kec.Tebet,
Jakarta Selatan
Tel. (021) 82570015

Tangsel Serpong **
Jl. Raya Serpong No.18B
Ds. Pondok Jagung,
Kec. Serpong, Kab.Tangerang
Tel. (021) 82570017

Jakarta Tanjung Duren **
Jl. Tanjung Duren Raya 7G
(Blok Z 111 Kav No.681), Jakarta Barat
Tel. (021) 27267754

Tangsel Cirendeu **
Jl. Cirendeu Raya No. 26 Kelurahan
Cirendeu,
Kecamatan Ciputat Timur Tangerang
Tel. (021) 27393964

Depok Cibubur **
Jl. Alternatif Cibubur No.17D, Depok
Tel. (021) 27393963

Jakarta Rawasari **
Jl. Rawasari Selatan No. 28 B,
Jakarta Pusat
Tel. (021) 27393965

Bekasi Jatiwaringin **
Jl. Raya Jatiwaringin No.62
Kec. Pondok Gede,
Jatiwaringin, Bekasi
Tel. (021) 27393966

Jakarta Sunter **
Jl. Danau Sunter Utara Blok G3 No.21
RT. 014/013 Kel. Sunter Agung,
Kec.Tanjung Priok, Jakarta Utara
Tel. (021) 70768423

Jakarta Muara Karang **
Jl. Muara Karang Raya Blok C.5 Selatan
No. 38B,
Jakarta Utara
Tel. (021) 70768434

Jakarta Palmerah **
Jl. Palmerah Barat No.38 A4
RT. 002/003 Grogol Utara,
Kebayoran Lama, Jakarta Selatan
Tel. (021) 70768370

Jakarta Kelapa Gading **
Jl. Kelapa Gading Boulevard
Lt 3 No. 33
Kelapa Gading Timur, Jakarta Utara
Tel. (021) 70768429

Bogor Warung Jambu **
Jl. Pajajaran No.1
Warung Jambu, Bogor
Tel. 0251-4827026

Jakarta Dewi Sartika **
Jl. Dewi Sartika No.5B Cawang,
Jakarta 13640
Tel. (021) 70773298

Jakarta Pondok Bambu **
Jl. Pahlawan Revolusi No.16 C, Kel.
Pondok Bambu,
Kec. Duren Sawit, Jakarta Timur
Tel. (021) 37639058

Jakarta Buaran **
Jl. Buaran Raya No. 98,
Kelurahan Klender,
Kecamatan Duren Sawit, Jakarta Timur
Tel. (021) 82561276

Jakarta Sawah Besar **
Jl. Sukarjo Wiryopranoto 4C RT. 002/01,
Kel. Kebon Kelapa,
Kec. Gambir, Jakarta Pusat
Tel. (021) 44726889

Bandung Ujung Berung **
Jl. Ujung Berung No.108, Bandung
Tel. (022) 70634880

Bandung Kopo Sayati **
Jl. Kopo Sayati No.155, Bandung
Tel. (022) 70647564

Bandung Cicadas **
Jl. Ahmad Yani No.510A Cicadas,
Bandung
Tel. (022) 70647562

Bandung Sukajadi
Jl. Sederhana No.87-89, Bandung
Tel. (022) 70643511

Bandung Cimahi **
Jl. H. Amir Mahmud No.459D
Cimahi, Jabar
Tel. (022) 70643512

Bandung Ciwastra **
Jl. Ciwastra No. 424, Bandung
Tel. (022) 70643510

Bandung Pungkur **
Jl. Pungkur No. 56, Bandung
Tel. (022) 70643514

Bandung Buah Batu **
Jl. Buah Batu No. 244, Bandung
Tel. (022) 70643513

Garut **
Jl. A. Yani No.185, Garut
Tel. (0262) 4709183

Sukabumi **
Jl. Jend A. Yani No. 24 Sukabumi
Tel. (0266) 7070165

Subang **
Jl. Otista No. 5, Subang
Tel. (0260) 7705261

Cianjur **
Jl. Prof. Moh. Yamin No. 73C, Cianjur
Tel. (0263) 5027413

Purwakarta
Jl. Jenderal Sudirman No.184,
Purwakarta
Tel. (0264) 7057776

Cirebon Pekiringan **
Jl. Pekiringan No.56, Cirebon
Tel. (0231) 3370235

Cirebon Plered **
Jl. Fatahillah No.16 Desa Weru Kidul,
Kec. Weru, Kab. Cirebon
Tel. (0231) 3370247

Sumedang **
Jl. Mayor Abdurrahman No. 69
RT. 004/003
Kotakaler Sumedang Utara, Sumedang
Tel. (0261) 2800623

Tasikmalaya Cihideung **
Jl. Cihideung No. 29, Tasikmalaya
Tel. (0265) 7060444

Indramayu Jatibarang **
Jl. Ahmad Yani No. 26
Kel/Kec. Jatibarang, Kab. Indramayu
Tel. (0234) 7077696

Sidoarjo **
Ruko Taman Jenggala
Jl. Sunandar Priyosudarmo
Tel. (031) 83478457

Madura Bangkalan **
Jl. Kyai Haji-Moch Kholil No.15,
Bangkalan
Tel. (031) 83478446

Surabaya Wadung Asri **
Jl. Raya Tropodo No.63 Waru, Sidoarjo
Tel. (031) 83478454

Malang Pasar Besar **
Jl. Pasar Besar No.143, Malang
Tel. (0341) 7099234

Surabaya Pasar Gresik
Jl. Haji Samanhudi No.118B,
Karangpoh, Gresik
Tel. (031) 83478452

Surabaya Bratang **
Ruko RMI Blok A No. 5, Surabaya
Tel. (031) 5045787

Surabaya Manukan **
Jl. Manukan Taman A2
No. 54-A RT 011/06
Ps. Manukan Kulon Tandes, Surabaya
Tel. (031) 8347 8451

Madura Pamekasan **
Jl. Trunojoyo No. 58, Pamekasan
Tel. (0324) 7711207

Surabaya Kapasan **
Jl. Kapasan No.172
Kel. Kapasan, Kec. Simokerto,
Surabaya
Tel. (031) 8347 8447

Kediri Brawijaya **
Jl. Brawijaya No.40 A1-A2,
Kel. Pooanan,
Kec. Kota Kediri, Kediri
Tel. (0354) 7627277

Semarang Pedurungan **
Jl. Majapahit No.170 C,
Kel/Kec. Gayamsari,
Semarang
Tel. (024) 70377167

Danamon Access Center (DAC)

Jakarta	(021)	3435 8888
Bandung	(022)	421 1188
Semarang	(024)	3581 888
Surabaya	(031)	5346 999
Medan	(061)	457 9999
Denpasar	(0361)	243 888
Balikpapan	(0542)	730 003
Makassar	(0411)	334 555

Pengguna GSM tekan 67777 *
GSM users, please dial 67777 *

* Biaya percakapan sesuai dengan tarif khusus operator
Calling costs using special rate from operator

** Melayani Solusi Emas Syariah • Provide Solusi Emas Syariah

Lembaga & Profesi Penunjang Pasar Modal

The Capital Market Supporting Institutions & Professionals

Nama Perusahaan
Name of Company
PT Bank Danamon Indonesia, Tbk.

Pembentukan Perusahaan
Date of Establishment
16 Juli 1956

Komposisi Pemegang Saham
Shareholder Composition
Asia Financial (Indonesia) Pte, Ltd : 67.37%
Publik : 32.63%

Perusahaan Pemeringkat
Rating Companies

Standard & Poor's
30 Cecil Street
Prudential Tower 17th floor
Singapore 049712
Phone : (65) 6438 2881
Fax : (65) 6438 2320
Website : www.standardandpoors.com

Moody's Singapore Pte Ltd
50 Raffles Place #23-06
Singapore Land Tower
048623
Phone : (65) 6398-8300
Fax : (65) 6398-8301
Website : www.moodys.com

PT Fitch Ratings Indonesia
Prudential Tower 20th floor
Jl. Jend. Sudirman Kav. 79
Jakarta Selatan 12910 – Indonesia
Phone : (62-21) 57957755
Fax : (62-21) 57957750
Website : www.fitchratings.com

PT Pemeringkat Efek Indonesia (Pefindo)
Panin Tower Senayan City 17th Floor
Jalan Asia Afrika Lot 19
Jakarta 10270, INDONESIA
Phone (62-21) 7278 2380
Fax (62-21) 7278 2370
Email : www.pefindo.co.id

Notaris
Notary
P. Sutrisno A. Tampubolon, S.H.
Jl. Sunda Nomor 7
(Sarinah – Thamrin – Menteng)
Jakarta 10350
Phone : (62-21) 315 7129 – 392 1128
Fax : (62-21) 315 7130

Wali Amanat
Trustee
PT Bank Mega Tbk
Menara Bank Mega
Jl. Kapten Tendean 12-14 A
Jakarta 12790
Phone : (62-21) 791 75000 (Hunting)
Fax : (62-21) 791 87100
Website : www.bankmega.com

PT Bank Mandiri (Persero) Tbk.
Plaza Mandiri
Jl. Jend. Gatot Subroto Kav. 36-38
Jakarta 12190
Phone : (62-21) 526 5045, 526 5095
Fax : (62-21) 527 4477, 527 5577
Website : www.bankmandiri.co.id

Securities Services Transaction Banking
PT Bank Danamon Indonesia, Tbk.
Menara Bank Danamon, 9th Floor
Jl. Prof. Dr. Satrio Kav. E4 No.6
Mega Kuningan, Jakarta 12950
Phone : (+62 21) 5799 1001-03
Fax : (+62 21) 5799 1073

Akuntan Publik
Registered Public Accountant
Siddharta & Widjaja
Registered Public Accountants
Wisma GKBI 33 Floor
Jl. Jend. Sudirman No. 28
Jakarta 10210, Indonesia
Phone: (+62 21) 5742333 / 5742888
Fax: (+62 21) 5741777 / 5742777
Website: www.kpmg.co.id

Bursa Efek Indonesia
Indonesia Stock Exchange
PT Bursa Efek Indonesia
Indonesia Stock Exchange Building
1st Tower
Jl. Jend. Sudirman Kav. 52-53
Jakarta 12190
Phone : (+62 21) 515 0515
Fax : (+62 21) 515 4153
Email : listing@idx.co.id
Website : www.idx.co.id

KSEI
PT Kustodian Sentral Efek Indonesia
Indonesia Stock Exchange Building
1st Tower 5th Floor
Jl. Jend. Sudirman Kav. 52-53,
Jakarta 12190 Indonesia
Phone : (+62 21) 515 2855
Fax : (+62 21) 5299 1199
Toll Free : 0800-186-5734
Email : helpdesk@ksei.co.id
Website : www.ksei.co.id

Biro Administrasi Efek
Registrar
PT Raya Saham Registra
Plaza Sentral 2th Floor
Jl. Jend. Sudirman Kav. 47-48
Jakarta 12930
Phone : (+62 21) 2525 666
Fax : (+62 21) 2525 028

Untuk Informasi lebih lanjut, hubungi:
For further Information:

Public Affairs
PT Bank Danamon Indonesia, Tbk.
Menara Bank Danamon, 5th Floor
Jl. Prof. Dr. Satrio Kav.E4 No.6
Mega Kuningan, Jakarta 12950, Indonesia
Phone : (+62 21) 5799 1001-03
Fax : (+62 21) 5799 1161
Email : public.affairs@danamon.co.id

Investor Relations
PT Bank Danamon Indonesia, Tbk.
Menara Bank Danamon, 6th Floor
Jl. Prof. Dr. Satrio Kav.E4 No.6
Mega Kuningan, Jakarta 12950, Indonesia
Phone : (+62 21) 5799 1001-03
Fax : (+62 21) 5799 1441
Email : investor.relation@danamon.co.id

Corporate Secretary
PT Bank Danamon Indonesia, Tbk.
Menara Bank Danamon, 7th Floor
Jl. Prof. Dr. Satrio Kav. E4 No.6
Mega Kuningan, Jakarta 12950, Indonesia
Phone : (+62 21) 5799 1001-03
Fax : (+62 21) 5799 1160
Email : corpsec@danamon.co.id
Website : www.danamon.co.id

Tanggung Jawab Pelaporan Tahunan

Responsibility for Annual Reporting

Laporan Tahunan ini, berikut Laporan Keuangan dan informasi terkait lainnya, merupakan tanggung jawab Manajemen Danamon dan telah disetujui oleh seluruh anggota Dewan Komisaris dan Direksi dengan membubuhkan tanda tangannya masing-masing di bawah ini:

This Annual Report and the accompanying financial statements and related financial information are the responsibility of the management of Danamon and have been approved by members of the Board of Commissioners and the Board of Directors whose signatures appear below:

Dewan Komisaris | Board of Commissioners

Ng Kee Choe
Komisaris Utama
President Commissioner

J.B. Kristiadi
Wakil Komisaris Utama/Komisaris Independen
Vice President Commissioner/Independent Commissioner

Milan R. Shuster
Komisaris Independen
Independent Commissioner

Manggi Taruna Habir
Komisaris Independen
Independent Commissioner

Harry A.S. Sukadis
Komisaris Independen
Independent Commissioner

Gan Chee Yen
Komisaris
Commissioner

Ernest Wong
Komisaris
Commissioner

B. Raksaka Mahi
Komisaris
Commissioner

Direksi | Board of Directors

Henry Ho Hon Cheong
Direktur Utama
President Director

Vera Eve Lim
Direktur
Director

Muliadi Rahardja
Direktur
Director

Kanchan Keshav Nijasure
Direktur
Director

Ali Yong
Direktur
Director

Herry Hykmanto
Direktur
Director

Fransiska Oei Lan Siem
Direktur Kepatuhan
Compliance Director

Pradip Chhadva
Direktur
Director

Satinder Pal Singh Ahluwalia
Direktur
Director

Michellina Laksmi Triwardhany
Direktur
Director

Joseph Bataona
Direktur
Director

Khoe Minhari Handikusuma
Direktur
Director

Laporan Tahunan
Annual Report 2011

PT Bank Danamon Indonesia, Tbk.
Menara Bank Danamon
Jl. Prof. Dr. Satrio Kav. E-IV No. 6
Mega Kuningan, Jakarta 12950, Indonesia
Tel. 62 21 5799 1001-03
Fax. 62 21 5799 1160-61
www.danamon.co.id