



Data Perusahaan

Corporate Data

Struktur Organisasi

Organization Structure

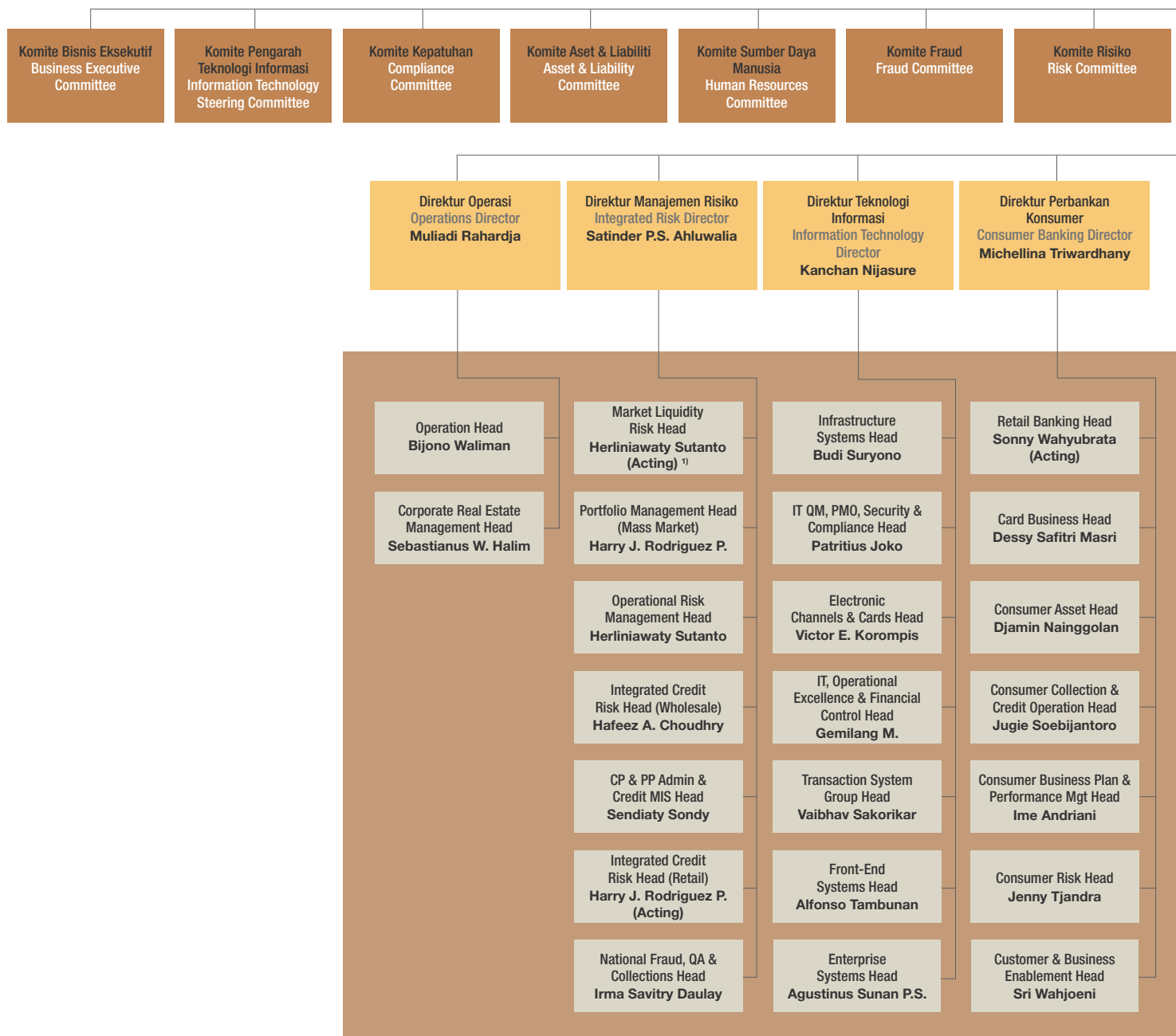

- Catatan • 1) Paula Arjonillo akan menempati posisi Market & Liquidity Risk Head efektif 1 Maret 2011
 Notes: Paula Arjonillo will be the Market & Liquidity Risk Head effective 1 March 2011
- 2) Anil Parimo akan menempati posisi SMEC Credit Risk Head efektif 1 Maret 2011
 Anil Parimo will be the SMEC Credit Risk Head effective 1 March 2011
- 3) Ivan Petrozzi akan menempati posisi Balance Sheet Management Head efektif 1 April 2011
 Ivan Petrozzi will be the Balance Sheet Management Head effective 1 April 2011
- 4) Agnus Suryadi akan menempati posisi Investor Relations & Subsidiaries Support Head efektif 1 Februari 2011
 Agnus Suryadi will be the Investor Relations & Subsidiaries Support Head effective 1 February 2011

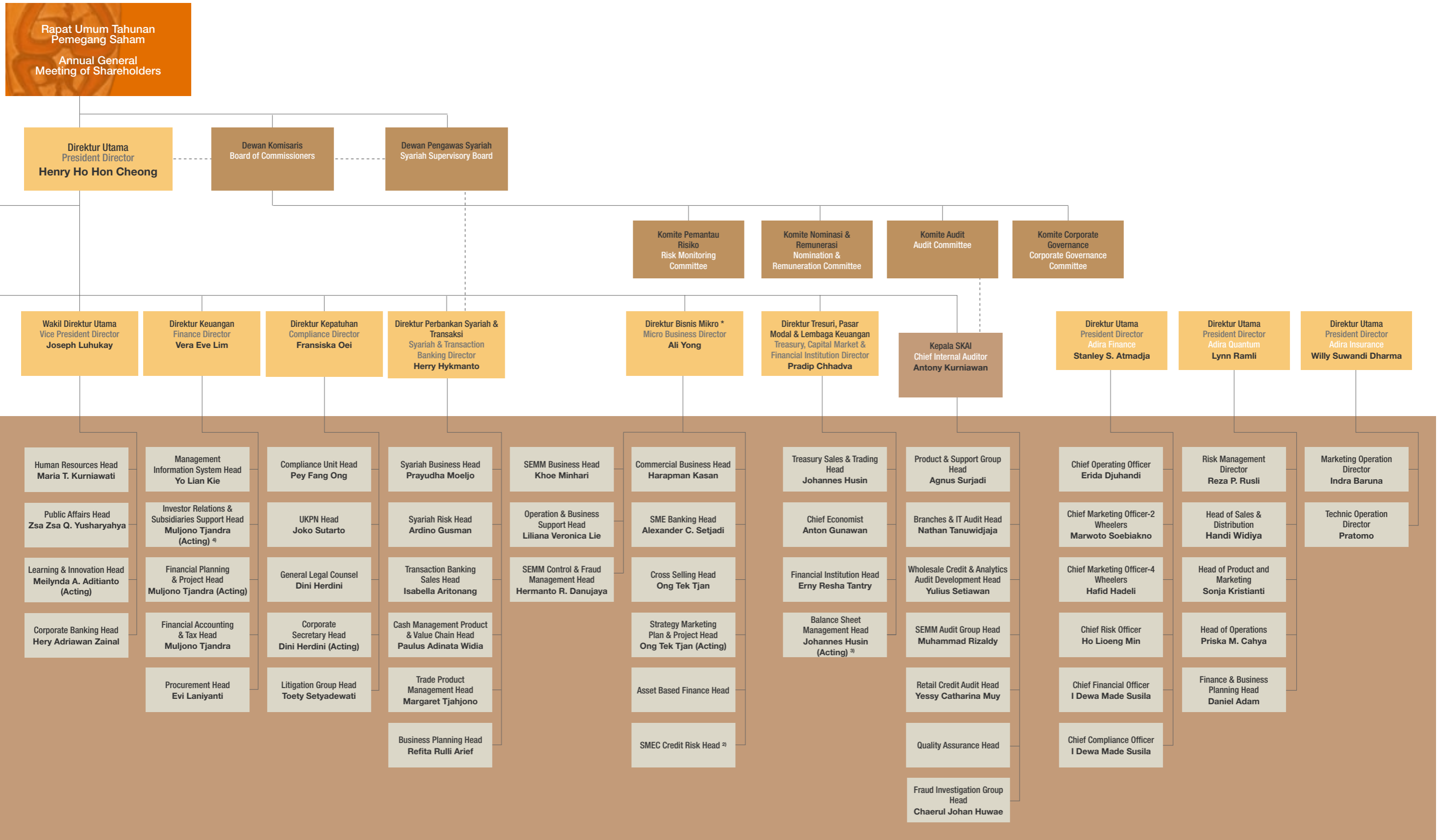

* Bertindak juga sebagai pemangku jabatan bisnis SMEC
Also act as SMEC Business caretaker

Tentang Temasek Holdings (Private) Limited

About Temasek Holdings (Private) Limited

Didirikan pada tahun 1974, Temasek Holdings merupakan perusahaan investasi Asia yang berkedudukan di Singapura, dengan jumlah staf 380 orang yang berasal dari berbagai negara.

Dengan 12 afiliasi dan kantor di Asia dan Amerika Latin, Temasek mengelola portofolio senilai S\$186 miliar (US\$133 miliar) per 31 Maret 2010. Portofolio Temasek yang terdiversifikasi tersebut terkonsentrasi terutama di Singapura, Asia dan negara-negara berkembang.

Pengelolaan Temasek dipandu oleh dewan yang independen dan beroperasi secara mandiri berdasarkan prinsip-prinsip komersil untuk menciptakan dan memberikan nilai tambah berkelanjutan bagi para pemangku kepentingannya.

Sebagai pemegang saham aktif, Temasek mendukung terlaksananya tata kelola yang baik bagi perusahaan-perusahaan dalam portofolio investasinya. Selain itu Temasek juga mendukung terbentuknya struktur dewan yang terbaik, berpengalaman dan beragam untuk melengkapi dan membimbing kepemimpinan manajemen.

Temasek memfokuskan kegiatan investasinya di empat bidang:

- Transformasi Perekonomian,
- Pertumbuhan Populasi Kelas Menengah
- Pendalaman Keunggulan Komparatif, dan
- Perusahaan-perusahaan dalam fase pertumbuhan yang pesat.

Portofolio Temasek mencakup bidang yang sangat luas, dari jasa keuangan; telekomunikasi, media & teknologi; transportasi & industri; *life science*; konsumen & *real estate*; energi dan sumber daya alam.

Sejak didirikan tahun 1974, Temasek telah menyumbangkan total keuntungan sebesar 17% per tahun bagi pemegang sahamnya. Peringkat kredit korporasi Temasek dari lembaga pemeringkat Standard & Poor's dan Moody's masing-masing AAA/Aaa.

Hubungan Temasek dengan PT Bank Danamon Indonesia Tbk (Danamon) adalah pada tingkat pemegang saham. Kepemilikan Temasek atas Danamon dilakukan melalui Asia Financial (Indonesia) Pte Ltd, perusahaan yang mayoritas sahamnya dimiliki oleh Fullerton Financial Holdings Pte Ltd (FFH), perusahaan yang keseluruhan sahamnya dimiliki oleh Temasek. Per 31 Desember 2010, FFH, melalui Asia Financial (Indonesia) Pte Ltd, memiliki sebanyak 67,42% saham Danamon.

Untuk mengetahui informasi lebih lanjut tentang Temasek, silahkan kunjungi www.temasek.com.sg

Incorporated in 1974, Temasek Holdings is an Asia investment company headquartered in Singapore, with a multinational staff of 380 people.

Supported by 12 affiliates and offices in Asia and Latin America, Temasek's portfolio market value was S\$186 billion (US\$133 billion) as at 31 March 2010. Its diversified portfolio is concentrated principally in Singapore, Asia and the emerging economies.

Temasek is guided by an independent board and operates autonomously on commercial principles to create and deliver sustainable long-term value for its stakeholders.

As an active shareholder, Temasek promotes sound governance in its portfolio companies. It supports the formation of high calibre, commercially experienced and diverse boards to complement and guide management leadership.

Temasek's investments centre on four themes:

- Transforming Economies,
- Growing Middle Income Populations,
- Deepening Comparative Advantages, and
- Emerging Champions

Its portfolio covers a broad spectrum of industries: financial services; telecommunications, media & technology; transportation & industrials; life sciences, consumer & real estate; energy & resources.

Total shareholder return for Temasek since its inception in 1974 has been a healthy 17% compounded annually. It has a corporate credit rating of AAA/Aaa by rating agencies Standard & Poor's and Moody's respectively.

Temasek's relationship with PT Bank Danamon Indonesia Tbk (Danamon) is at an arms-length shareholder level. Danamon is held through Asia Financial (Indonesia) Pte Ltd, which is in turn a majority holding of Fullerton Financial Holdings Pte Ltd (FFH), a wholly-owned subsidiary of Temasek. FFH, through Asia Financial (Indonesia) Pte Ltd, holds a 67.42% shareholdings in Danamon as of December 31, 2010.

For more information on Temasek, please visit www.temasek.com.sg

Anak Perusahaan dan Afiliasi

Subsidiaries and Affiliates

Perusahaan/Company	Aktivitas Bisnis/Business Activity	% Kepemilikan/Ownership
Anak Perusahaan/Subsidiaries		
PT Adira Dinamika Multi Finance Tbk	Pembiayaan/Multi Finance	95%
PT Asuransi Adira Dinamika	Asuransi/Insurance	90%
PT Adira Quantum Multi Finance	Pembiayaan/Multi Finance	99%
Perusahaan Afiliasi/Affiliated Companies		
PT Bank Woori Indonesia	Bank Komersial/Commercial Bank	4.81%
PT Bank Chinatrust Indonesia	Bank Komersial/Commercial Bank	1.00%
PT Sarana Lampung Ventura	Modal Ventura/Venture Capital	4.21%
PT Mitra Dana Jimbaran	Modal Ventura/Venture Capital	3.85%
PT Sarana Kalteng Ventura	Modal Ventura/Venture Capital	3.77%
PT Sarana Kalbar Ventura	Modal Ventura/Venture Capital	2.44%
PT Sarana Jambi Ventura	Modal Ventura/Venture Capital	2.25%
PT Sarana Sumbar Ventura	Modal Ventura/Venture Capital	1.78%
Lainnya/Others	Modal Ventura dll/Venture Capital etc	0.24% - 1.04%

Adira Finance

Pada tanggal 26 Januari 2004, Bank juga telah menandatangani Perjanjian *Call Option*, yang terakhir diubah dengan "Fourth Amendment to the Amended and Restated *Call Option Agreement*" tertanggal 22 Desember 2006. Berdasarkan Perjanjian *Call Option* tersebut, Bank berhak untuk membeli sampai dengan 20%, dari jumlah saham yang dikeluarkan oleh Adira Finance pada harga tertentu yang telah disetujui. *Call option* ini jatuh tempo pada tanggal 30 April 2009. Pada tanggal 8 April 2009, Bank telah menandatangani "Extension to the Amended and Restated *Call Option Agreement*" yang memperpanjang jatuh tempo *Call Option* menjadi tanggal 31 Juli 2009. Pada tanggal penerbitan *call option*, Bank membayar premi sebesar Rp186.875 juta atas *call option* ini yang diakui sebagai aktiva lainnya.

Adira Insurance

Menteri Keuangan (Bapepam-LK) dalam suratnya tanggal 30 Juni 2009 telah menyetujui perubahan kepemilikan saham AI dari PT Adira Dinamika Investindo ke Bank. Pada tanggal 9 Juli 2009, PT Adira Dinamika Investindo telah menandatangani perjanjian pengalihan 90% saham Adira Insurance kepada Bank. Sehingga saat ini Bank telah memiliki 90% saham Adira Insurance. Penegasan dan persetujuan atas transaksi pengalihan dari RUPS Adira Insurance telah dimuat dalam Akta Berita Acara Rapat Umum Pemegang Saham Luar Biasa No. 8 tanggal 9 Juli 2009 dibuat oleh P. Sutrisno A. Tampubulon, SH, Notaris di Jakarta, yang telah diterima serta dicatat dalam Database Sisminbakum Direktorat Jenderal Administrasi Hukum Umum Departemen Hukum dan Hak Asasi Manusia Republik Indonesia No. AHU-AH.01.10-12574 tanggal 7 Agustus 2009.

Adira Finance

On 26 January 2004, the Bank also signed a *Call Option Agreement*, most recently amended by the "Fourth Amendment to the Amended and Restated *Call Option Agreement*" dated 22 December 2006. Based on the *Call Option Agreement*, the Bank has a right to purchase up to 20%, of the remaining total issued shares of Adira Finance at an approved pre-determined strike price. This *call option* expired on 30 April 2009. On 8 April 2009, the Bank signed "Extension to the Amended and Restated *Call Option Agreement*", which extends the *Call Option* expiry date to 31 July 2009. On the *Call Option* issuance date, the Bank paid a premium of Rp 186,875 million for this *call option* and recognised this as other assets.

Adira Insurance

Ministry of Finance (Bapepam-LK) in its letter dated 30 June 2009 has approved the change of ownership of AI share from PT Adira Dinamika Investindo to the Bank. On 9 July 2009, PT Adira Dinamika Investindo has signed transfer agreement of 90% Adira Insurance shares to the Bank. Therefore, currently Bank owns 90% of Adira Insurance shares. Confirmation and approval for such transfer transaction has been obtained from EGMS of Adira Insurance as stipulated on Deed No. 8 dated 9 July 2009 by P. Sutrisno A. Tampubulon, SH, Notary in Jakarta, which was received and registered in Sisminbakum Database of Directorate General of Common Law Administration of the Ministry of Law and Human Rights of the Republic of Indonesia No. AHU-AH.01.10-12574 dated 7 August 2009.

BI dalam suratnya tertanggal 14 Desember 2010 telah menyetujui rencana Bank untuk meningkatkan penyertaan modal Adira Insurance dan melakukan penambahan modal disetor Adira Insurance dari Rp 15 miliar menjadi Rp 100 miliar. Penambahan modal disetor Adira Insurance menjadi Rp 100 miliar telah dimuat dalam Akta Pernyataan Keputusan Pemegang Saham No. 26 tanggal 21 Desember 2010 yang dibuat oleh Charlon Situmeang, SH, pengganti dari P. Sutrisno A. Tampubolon, SH, Notaris di Jakarta. Perubahan ini telah diterima oleh Menteri Hukum dan Hak Asasi Manusia dalam Surat Penerimaan Pemberitahuan Data Perseroan No. AHU-60063.AH.01.02 tanggal 27 Desember 2010.

Adira Kredit

Pada tanggal 12 Desember 2007, penegasan perjanjian jual beli saham Adira Kredit sudah ditandatangani. Penegasan dan persetujuan atas transaksi tersebut dari Rapat Umum Pemegang Saham Tahunan ("RUPST") Adira Kredit telah dimuat dalam Akta Pernyataan Keputusan Rapat No. 15 tanggal 13 Juni 2008 yang dibuat di hadapan Catherina Situmorang, SH, Notaris di Jakarta dan telah disetujui perubahannya oleh Menteri Hukum dan Hak Asasi Manusia Republik Indonesia dengan Surat Keputusan No. AHU-AH.01.10-18248 tanggal 18 Juli 2008.

BI dalam suratnya tertanggal 31 Desember 2008 telah menyetujui rencana Bank untuk meningkatkan porsi kepemilikan atas Adira Kredit dari 90% menjadi 99% dan melakukan penambahan modal disetor Adira Kredit menjadi Rp 100 miliar. Lebih lanjut, pada tanggal 23 April 2009, Bank dan Adira Finance telah menandatangani perjanjian jual beli saham dengan pemegang saham minoritas Adira Kredit dimana pemegang saham minoritas setuju untuk menjual, mengalihkan dan memindahkan 900 lembar dan 100 lembar saham setara dengan 9% dan 1% dari keseluruhan saham Adira Kredit kepada Bank dan Adira Finance yang telah dilaksanakan pada bulan Mei 2009. Dengan demikian, kepemilikan Bank dan Adira Finance atas Adira Kredit meningkat sebesar 10%. Penegasan dan persetujuan atas transaksi pengalihan dari RUPS Adira Kredit telah dimuat dalam Akta Pernyataan Keputusan Pemegang Saham No. 12 tanggal 15 Mei 2009 dibuat oleh P. Sutrisno A. Tampubolon, SH, Notaris di Jakarta, yang telah diterima serta dicatat dalam Database Sistem Administrasi Badan Hukum Direktorat Jenderal Administrasi Hukum Umum Departemen Hukum dan Hak Asasi Manusia Republik Indonesia No. AHU-AH.01.10-10739 tanggal 17 Juli 2009. Penambahan modal disetor Adira Kredit menjadi Rp 100 miliar telah dimuat dalam Akta Pernyataan Keputusan Pemegang Saham No. 29 tanggal 23 Juli 2009 dibuat oleh P. Sutrisno A. Tampubolon, SH, Notaris di Jakarta, dan telah disetujui perubahannya oleh Menteri Hukum dan Hak Asasi Manusia Republik Indonesia dengan Surat Keputusan No. AHU-39039.AH.01.02 tanggal 13 Agustus 2009.

BI in its letter dated 14 December 2010 had approved the Bank's plan to increase its ownership in Adira Insurance and increase Adira Insurance share capital from Rp 15 billion to Rp 100 billion. The increase in Adira Insurance share capital to reach Rp 100 billion was stipulated on Deed No. 26 dated 21 December 2010 by Charlon Situmeang SH, replacement of P. Sutrisno A. Tampubolon, SH, Notary in Jakarta. This change was accepted by the Minister of Law and Human Rights in its Letter of Acceptance of the Announcement of changes in the Company's Data No. AHU-60063.AH.01.02 dated 27 December 2010.

Adira Kredit

On 12 December 2007, the confirmation of sales and purchase of shares agreement for Adira Kredit had been signed. Confirmation and approval for such transaction has been obtained from the Annual General Meeting of Shareholders ("AGMS") of Adira Kredit stipulated on Deed No. 15 dated 13 June 2008 of Catherina Situmorang, SH, Notary in Jakarta and its amendment has been approved by Ministry of Law and Human Rights of the Republic of Indonesia in a Decree Letter No. AHU-AH.01.10-18248 dated 18 July 2008.

BI in its letter dated 31 December 2008 had approved the Bank's plan to increase its ownership in Adira Kredit from 90% to 99% and increase Adira Kredit share capital to reach Rp 100 billion. Further, on 23 April 2009, the Bank and Adira Finance entered into a sale and purchase of shares agreement with minority shareholders of Adira Kredit whereas minority shareholders agreed to sell, transfer and assign 900 shares and 100 shares constituting of 9% and 1% of total issued shares of Adira Kredit to the Bank and Adira Finance which have been executed in May 2009. As a result, the Bank and Adira Finance increased their ownership in Adira Kredit by 10%. Confirmation and approval for such transfer transaction has been obtained from EGMS of Adira Kredit stipulated on Deed No.12 dated 15 May 2009 by P. Sutrisno A. Tampubolon, SH, Notary in Jakarta, which was received and registered in Sistem Administrasi Badan Hukum Database of Directorate General of Common Law Administration of the Ministry of Law and Human Rights of the Republic of Indonesia No. AHU-AH.01.10-10739 dated 17 July 2009. The increase in Adira Kredit share capital to reach Rp 100 billion was stipulated on Deed No. 29 dated 23 July 2009 by P. Sutrisno A. Tampubolon, SH, Notary in Jakarta, and its amendment has been approved by the Ministry of Law and Human Rights of the Republic of Indonesia in a Decree Letter No. AHU-39039.AH.01.02 dated 13 August 2009.

Produk dan Jasa

Products and Services

Danamon Simpan Pinjam

Dana Siaga

Fasilitas kredit jangka pendek tanpa agunan bagi nasabah bisnis dan individu yang menawarkan proses persetujuan dan pencairan dalam waktu dua hari kerja.

Dana Pinjam 50 (DP50)

Fasilitas pembiayaan (dengan agunan) untuk nasabah bisnis dan individu yang menawarkan proses persetujuan kredit cepat dan pencairan dalam waktu dua hari kerja.

Dana Pinjam 200 (DP200)

Fasilitas kredit (dengan agunan) untuk nasabah bisnis dan individu yang menawarkan proses persetujuan kredit cepat dan pencairan dalam waktu tiga hari kerja.

Pinjaman Rekening Koran (PRK)

Pinjaman untuk keperluan modal kerja yang dapat diperpanjang.

Tabungan Si Pinter

Produk tabungan dengan setoran awal ringan. Nasabah dengan kriteria tertentu akan bebas biaya administrasi bulanan dan berkesempatan mendapat perlindungan asuransi tanpa perlu membayar premi.

Dana Simpan Deposito

Produk deposito untuk segmen nasabah mikro dan kecil.

TabunganKU

Tabungan murah berbiaya rendah, tanpa biaya administrasi bulanan dengan setoran pembukaan yang rendah dan mudah diakses oleh masyarakat.

Solusi Modal (SM)

Fasilitas kredit tanpa agunan bagi nasabah bisnis dan individu dengan proses persetujuan cepat untuk mengembangkan usahanya.

Solusi Modal Khusus (SMK)

Fasilitas kredit tanpa agunan bagi nasabah bisnis dan individu yang sudah pernah memiliki pinjaman dengan proses persetujuan cepat untuk mengembangkan usahanya.

Kredit Pemilikan Rumah

Kredit Pemilikan Rumah

Fasilitas kredit yang diberikan kepada individu untuk membeli rumah, ruko, rukan atau apartemen. Pembelian tersebut dapat dilakukan untuk kondisi *indent* dan *ready stock*.

Kredit Pembangunan Perbaikan Rumah (KPPR)

Fasilitas kredit yang diberikan kepada individu untuk melakukan pembangunan atau renovasi rumah, ruko, rukan atau apartemen yang dimiliki.

Kredit Multiguna

Fasilitas kredit yang diberikan kepada individu dengan jaminan rumah, ruko, rukan yang telah dimiliki oleh yang bersangkutan untuk tujuan konsumtif ataupun non konsumtif.

Cash Management

Cash@Work

Jaringan elektronik untuk jasa *cash management* (manajemen kas) dimana nasabah dapat melakukan berbagai transaksi perbankan secara langsung dan mudah dari kantor mereka.

Cash Pick Up & Delivery Services

Jasa yang diberikan kepada nasabah untuk menjemput dan mengirim kas tunai, cek/Bilyet Giro dan dokumen berharga lainnya.

Virtual Account

Jasa layanan yang digunakan untuk memudahkan dalam mengidentifikasi pengirim dana dan proses rekonsiliasi kas.

Danamon Simpan Pinjam

Dana Siaga

Unsecured short term loan facility for the business and individual customers, offering quick approval and withdrawal within two working days.

Dana Pinjam 50 (DP50)

Secured Loan facility for the business and individual customers which offering quick approval and withdrawal within two working days.

Dana Pinjam 200 (DP200)

Secured loan facility for the business and individual customers offering quick approval and withdrawal within three working days.

Pinjaman Rekening Koran (PRK)

Expandable revolving loan for working capital purpose.

Tabungan Si Pinter

Saving product with minimal amount of first deposit. Depositors with certain criterias get free monthly fee and the opportunity to have a premium-free insurance coverage.

Dana Simpan Deposito

Deposits product for micro and small banking segment.

TabunganKU

Low cost savings product without monthly administration fee and minimal first deposit for the public.

Solusi Modal

Credit facility without collateral for business and individual which feature fast credit approval for business expansion.

Solusi Modal Khusus (SMK)

Unsecured loan facility for business and individual customers with previous loan records, offering speedy approval approval to support their business expansion.

Mortgage Loan

Mortgage

Offering loan facility to individual for purchasing house, shop houses, office houses or apartment. Such purchase can be done for indent and ready stock conditions.

Renovation and House Building Loans

Offering loan facility to individual for building or renovating house, shop house, office house or apartment.

Multipurpose Loan

Providing loan facility to individual with house, shop house or office house collateral for consumption or non consumption purpose.

Cash Management

Cash@Work

Electronic-channel for cash management services where customers can carry out various banking transactions directly from the comfort of their own offices.

Cash Pick Up & Delivery Services

Services provided to customer for pick up and delivery of hard cash, cheque/Bank Guarantee and documents.

Virtual Account

Cash management service that facilitates easy fund sender identification and cash reconciliation process.

e-Tax

Layanan pembayaran Pajak (SSP & SSPCP) secara *real time on-line* melalui Cash@Work.

Real Time ZBA

Fungsi *advance sweeping* dan saldo nol secara otomatis sweep balance dari satu (beberapa) akun ke satu akun utama pada proses di penghujung hari dan transfer dana secara otomatis dari akun utama untuk mencakup transaksi *outgoing* melalui *operating account*.

Notional Pooling

Melakukan *link* terhadap akun bank dalam mata uang yang sama untuk keperluan perhitungan bunga guna memperbaiki *liquidity management*.

Channel - Buyer Financing

Buyer Financing Credit Program merupakan salah satu produk dari Channel Financing Product Program dimana Danamon memberikan pembiayaan (*financing*) kepada para pembeli (*buyer*) dari nasabah Korporasi/Komersial Danamon (*seller/anchor*) dengan '*partial (minimum) recourse*'.

Channel - Supplier Financing

Supplier Financing Credit Program adalah salah satu produk dari Channel Financing Product Program dimana Danamon memberikan fasilitas pembiayaan post dan/atau *pre-shipment* kepada supplier lokal dari nasabah Divisi Corporate/Commercial Banking Danamon.

Danamon Syariah

Tabungan Danamon Syariah iB

Produk Tabungan dengan prinsip syariah dalam bentuk pilihan akad Mudharabah (bagi hasil) atau Wadiah (titipan) dan dapat melakukan transaksi setiap saat.

Tabungan Haji Danamon Syariah iB

Produk tabungan dengan prinsip syariah dalam bentuk pilihan akan Mudharabah (bagi hasil) atau Wadiah (titipan) dan ditujukan untuk melaksanakan haji secara terencana sesuai dengan kemampuan dan jangka waktu yang dikehendaki.

Giro Danamon Syariah iB

Produk Giro dengan prinsip syariah dalam bentuk akad Wadiah (titipan) atau Mudharabah (bagi hasil) baik untuk nasabah individu maupun perusahaan, dimana transaksi dapat dilakukan setiap saat dengan menggunakan Bank Garansi atau cek untuk mendukung kegiatan usaha.

Cash Management Danamon Syariah

Produk unggulan yang menawarkan layanan cash@work dan *cash pick up* untuk perusahaan-perusahaan yang membutuhkan efisiensi dan kontrol terhadap keuangannya secara *real time*.

Deposito Danamon Syariah iB

Produk investasi dengan prinsip syariah dalam bentuk akad Mudharabah (bagi hasil) dengan pilihan jangka waktu 1, 3, 6 atau 12 bulan.

Deposito Harian Danamon Syariah iB

Produk investasi dengan prinsip syariah dalam bentuk akad Mudharabah (bagi hasil) dengan pilihan jangka waktu harian 7, 14 atau 21 hari (*on call*).

Pembiayaan BPRS Danamon Syariah iB

Pembiayaan modal kerja dengan skema Mudharabah (bagi hasil) kepada BPRS (Bank Perkreditan Rakyat Syariah) yang selanjutnya disalurkan kepada nasabah BPRS guna memenuhi kebutuhan modal kerja, investasi dan multi guna.

Pembiayaan SME Danamon Syariah iB

Merupakan produk pembiayaan modal kerja dan investasi melalui skema Mudharabah (bagi hasil) dan Murabahah (jual beli) untuk Usaha Kecil dan Menengah (UKM)/Small Medium Enterprise (SME).

Pembiayaan Koperasi Karyawan Danamon Syariah iB

Pembiayaan dengan skema Mudharabah (bagi hasil) kepada Koperasi Karyawan yang selanjutnya disalurkan kepada anggota Koperasi Karyawan guna kebutuhan anggota dengan jaminan piutang anggota.

e-Tax

Real time, on-line tax service payment (SSP & SSPCP) through Cash@Work.

Real Time ZBA

Advance sweeping and zero balance function with automatically sweep balance from one (several) account(s) to one main account during end of day process and automatically transfer fund from main account to cover outgoing transaction done through operating account.

Notional Pooling

Linking of bank accounts in the same currency for interest calculation purposes in order to improve liquidity management.

Channel - Buyer Financing

Buyer Financing Credit Program is one of the Channel Financing Product Program where Danamon offers financing to buyers from Danamon's Corporate/Commercial customers (*seller/anchor*) with partial (minimum) recourse.

Channel - Supplier Financing

Supplier Financing Credit Program is one of the Channel Financing Product Program where Danamon provides post and/or pre-shipment facility to local suppliers from Danamon's Corporate/Commercial Banking Division.

Danamon Syariah

Tabungan Danamon Syariah iB

A saving account exercising Syariah principle through Mudharabah (profit sharing) or Wadiah (safekeeping) and offering transaction at any time.

Tabungan Haji Danamon Syariah iB

A saving account applying Syariah principles through Mudharabah (profit sharing) or Wadiah (safekeeping) that is designed to conduct a well planned Hajj/Pilgrimage based on the choice of time frame and capability.

Giro Danamon Syariah iB

A current account employing Syariah principle through Wadiah (safekeeping) either for individual or corporation where transaction can be conducted at any time by using Bank Guarantee or cheque to support business activities

Cash Management Danamon Syariah

Product offering cash@work and cash pick up service for companies enabling them to control their financial management in real time.

Deposito Danamon Syariah iB

Investment product based on Syariah principle through Mudharabah (profit sharing) with choices of time deposits for 1,3,6 or 12 months.

Deposito Harian Danamon Syariah iB

Investment product exercising Syariah principle through Mudharabah (profit sharing) providing on call 7, 14, or 21 days.

Pembiayaan BPRS Danamon Syariah iB

A working capital loan in Mudharabah scheme, extended to BPRS (Bank Perkreditan Rakyat Syariah) to be channeled to its members for working capital, investment and multi purpose lending.

Pembiayaan SME Danamon Syariah iB

A working capital financing, investment and trade financing in the Mudharabah and Murabahah scheme for SME customers.

Pembiayaan Koperasi Karyawan Danamon Syariah iB

A working capital loan in Mudharabah scheme, extended to Koperasi Karyawan (Employee Cooperatives) to be channeled to its members for multi purposes.

Gadai Emas Syariah
Pinjaman untuk segala kebutuhan dengan menggunakan emas sebagai agunannya.

Internet Banking

Danamon Online Banking
Danamon Online Banking adalah generasi terbaru internet banking, untuk melakukan transaksi perbankan melalui jaringan internet, kapan pun, dimana pun, seperti informasi saldo, transfer dana antar rekening dan bank lain, pembayaran tagihan, pembelian pulsa isi ulang, *statement online*, notifikasi SMS dan email, dan lain-lain.

HP Banking
HP Banking adalah layanan perbankan elektronik melalui telepon selular dengan memberikan kemudahan untuk melakukan transaksi perbankan seperti transfer dana antar rekening, informasi saldo, pembayaran kartu kredit, isi ulang pulsa secara *real time online*.

Tresuri

Plain Vanilla FX Spot
Perdagangan mata uang asing, dengan penyelesaian dua hari setelah tanggal transaksi.

FX Forward
Perdagangan mata uang asing, dengan penyelesaian lebih dari dua hari setelah tanggal transaksi.

FX Swap
Transaksi dimana satu pihak sepakat membeli (atau menjual) antara satu mata uang dengan mata uang lainnya dan secara bersamaan menjual (membeli) kembali pada harga dan periode waktu yang disepakati.

Interest Rate Swap
Perjanjian dimana salah satu pihak membayar suku bunga yang mengambang dan pihak yang lain membayar suku bunga tetap dalam kondisi dan waktu yang telah disepakati.

Cross Currency Swap
Perjanjian dimana salah satu pihak membayar suku bunga tetap atau mengambang dalam mata uang tertentu dan pihak yang lain membayar suku bunga tetap atau mengambang dalam mata uangnya, berdasarkan kondisi dan periode waktu yang disepakati.

SUN (Surat Utang Negara) dan ORI (Obligasi Ritel Indonesia)
Obligasi yang diterbitkan oleh Pemerintah Indonesia.

Wholesale Deposit
Penempatan dana dengan menawarkan bunga yang menarik dan memberikan fleksibilitas dalam penempatan waktu dan pilihan mata uang untuk nasabah korporasi (*corporate*) dan lembaga keuangan (*financial institutions*).

Trade Finance

Letter of Credit
Atas dasar Letter of Credit (L/C), bank akan memberikan jaminan/kepastian pembayaran kepada penjual (eksportir) sedangkan di sisi lain memberikan jaminan kepada pembeli (importir) bahwa pembayaran hanya akan dilakukan setelah pengiriman barang seperti telah ditentukan L/C dan presentasi dokumen yang sesuai dengan syarat-syarat dan kondisi-kondisi dalam L/C.

Incoming Collection Services
Layanan yang diberikan oleh Danamon untuk menangani dokumen dari *documentary collection* yang dikirim oleh *Remitting Bank* kepada Danamon yang berfungsi sebagai *Collecting Bank* atau *Presenting Bank*.

Incoming Collection Avalization
Fasilitas yang diberikan kepada nasabah dalam bentuk kombinasi antara *Incoming Collection Service* ditambah dengan *avalization* oleh Danamon atas akseptasi oleh *drawee*/penarikan.

Shipping Guarantee
Shipping Guarantee memberikan fasilitas kepada importir (atas L/C yang dibuka oleh Danamon) untuk mendapatkan kuasa atas barang dari perusahaan pelayaran bilamana *Bill of Lading* belum diterima oleh bank sementara barang sudah mencapai pelabuhan tujuan.

Gadai Emas Syariah
Multi purpose loan which use gold as the collaterals.

Internet Banking

Danamon Online Banking
Danamon Online Banking is the most recent generation of on-line banking which facilitates banking transaction via internet, such as balance information, fund transfer, payment, on-line bank statement, text message and email notification, and other facilities.

HP Banking
Banking transaction via cellular phone through providing convenience to do real time on line banking transactions such as fund transfer, balance inquiry, credit card payment, reload voucher.

Treasury

Plain Vanilla FX Spot
An exchange of one currency against another with settlement 2 days after the transaction date.

FX Forward
An exchange of one currency against another, with settlement more than 2 days after the transaction date.

FX Swap
A transaction where one party agrees to buy (or sell) one currency against another and simultaneously sell (buy) it back and an agreed rate over an agreed time period.

Interest Rate Swap
An agreement where one party would pay floating interest rate and the other party pays fixed interest rate with a predetermined notional and time period.

Cross Currency Swap
An agreement where one party would pay fixed or floating interest rate in one currency and the other party pays fixed or floating interest rate in another currency, based on predetermined notional and time period.

SUN (Surat Utang Negara) and ORI (Obligasi Ritel Indonesia)
A bond issued by the Indonesian Government.

Wholesale Deposit
Fund placement with attractive interest rate and flexibility in placement tenor and denomination for corporate and Financial Institutions customers.

Trade Finance

Letter of Credit
Based on the Letter of Credit (L/C), the bank will give a guarantee/certainty to repay the exporter while providing guarantee to the buyer (importer) that the payment will only be carried out upon the delivery of goods specified in the L/C and the documents according to the requirements and conditions in the said L/C.

Incoming Collection Services
Danamon provides services to manage documents from the documentary collections sent by the Remitting Bank to Danamon that acts as the Collecting Bank or Presenting Bank.

Incoming Collection Avalization
Offering facility to customer in a combination form between Incoming Collection Service plus avalization by Danamon over the acceptance of the withdrawal.

Shipping Guarantee
Shipping Guarantee provides facility to importer (over the LC issued by Danamon) for obtaining authority over the goods from the shipping company when the Bill of Lading has yet received by the bank while the goods have already arrived at the respective jetty.

Clean L/C Negotiation

Fasilitas untuk nasabah (*beneficiary*) dalam bentuk pengambilalihan (negosiasi) dokumen yang sesuai dengan syarat dan ketentuan yang ditetapkan dalam L/C/Surat Kredit Berdokumen Dalam Negeri (SKBDN) (clean documents/complied with).

Discrepant L/C Negotiation

Fasilitas untuk nasabah (*beneficiary*) dalam bentuk pengambilalihan (negosiasi) dokumen yang tidak sesuai dengan syarat dan ketentuan yang ditetapkan dalam L/C/SKBDN (tidak *complied with*).

Outgoing Collection Services

Layanan yang diberikan Danamon untuk menangani dokumen dari *documentary collection* yang mana Danamon berfungsi sebagai *Remitting Bank*.

Transferable L/C

Digunakan untuk memfasilitasi *trader* yang bertindak sebagai perantara (penerima pertama/*first beneficiary* dari L/C) untuk mendapatkan keuntungan melalui penukaran *invoice* atas dasar *transferable L/C*. *Transferable L/C* dapat ditransfer dari penerima pertama kepada satu atau lebih penerima kedua (*second beneficiary*).

Trade Finance Risk Participation

Produk ini adalah transaksi pengalihan sebagian atau keseluruhan *counter party risk* dari transaksi *underlying trade finance* dalam bentuk *incoming* atau *outgoing risk*; *funded* atau *unfunded*; *silent* atau *disclosed*; *with* atau *without recourse*; dengan penandatanganan *offer letter* antara *seller* bank dengan *buyer* bank, yang didahului dengan penandatanganan *Framework Agreement*.

Import L/C Financing

Ada dua jenis produk Import LC Financing (ILF) yang dimiliki Danamon: (1) Import LC Financing Sight dan (2) Import LC Financing Usance.

Import L/C Financing Sight

Fasilitas yang diberikan kepada nasabah dalam bentuk kombinasi antara L/C Impor Sight sekaligus dengan pemberian pembiayaan. Pembiayaan secara otomatis diberikan pada saat jatuh tempo pembayaran L/C Sight.

Import L/C Financing Usance

Fasilitas yang diberikan kepada nasabah dalam bentuk kombinasi antara L/C Impor Usance dengan klausa *payable at sight* sekaligus dengan pemberian pembiayaan. Pembiayaan secara otomatis diberikan secara *at sight* kepada bank *financing*.

Financing Against TR

Pembiayaan jangka pendek bagi nasabah importir untuk pemenuhan kebutuhan modal kerja dan penyelesaian atas kewajiban kepada supplier yang jatuh tempo atas dasar L/C atau Collection. Pembiayaan akan diberikan atas penyerahan Trust Receipt sebagai dokumen legal.

Pre-shipment Financing under L/C/PO

Pembiayaan perdagangan jangka pendek yang disediakan bagi eksportir untuk pemenuhan kebutuhan modal kerja (pembelian bahan baku, aktivitas produksi, dan lain-lain) sebelum pengapalan terkait dengan jadwal ekspor dan dapat diberikan baik atas dasar L/C atau Purchase Order.

Outgoing Collection Financing

Pembiayaan yang diberikan oleh Danamon atas dasar piutang yang dimiliki oleh penjual (nasabah) yang ditagihkan melalui Danamon atas dasar transaksi *Outgoing Collection Services*.

Open Account Financing

Pembiayaan yang diberikan kepada pembeli/importir atau penjual/eksportir atas transaksi *underlying Open Account* yang bersifat domestik maupun internasional.

Bank-on-Bank Banker's Acceptances Financing (BoBBBAF)

Produk *trade* yang memungkinkan Danamon untuk memperoleh dana jangka pendek dari lembaga keuangan lain berdasarkan akseptasi Danamon atas transaksi *underlying trade finance* yang dalam hal ini dapat berupa transaksi ekspor atau pun impor yang belum didanai sebelumnya dan memiliki sisa tenor antara 30 sampai dengan 180 hari.

Clean L/C Negotiation

Facility for beneficiary in the form of negotiating the documents that are in accordance to the term and conditions stipulated in the L/C/SKBDN (clean documents/complied with).

Discrepant L/C Negotiation

Facility for beneficiary in the form of negotiating the documents that are not in accordance to the term and conditions stipulated in the L/C (non compliance).

Outgoing Collection Services

Services offered by Danamon to manage documents of the *documentary collection* with Danamon acting as the *Remitting Bank*.

Transferable L/C

The facility is used to facilitate traders that act as the intermediary (1st beneficiary of the L/C to obtain benefits through the exchange of invoice over the basic transferable L/C. Transferable L/C can be transferred from the first beneficiary to one or more 2nd beneficiary.

Trade Finance Risk Participation

A product that offers transaction to transfer part or all counter party risk of the underlying trade finance transaction through incoming or outgoing risk; funded or unfunded; silent or disclosed; with or without recourse; with the signing of the offer letter between the seller bank and the buyer bank, with the prior signing of the *Framework Agreement*.

Import L/C Financing

Danamon has two Import LC Financing (ILF) products, which are: (1) Import LC Financing Sight and (2) Import LC Financing Usance.

Import L/C Financing Sight

A financing facility provided to customers in the form of a combination of an Sight Import L/C and a financing facility. The financing is rawn automatically upon the maturity of the Sight L/C.

Import L/C Financing Usance

A financing facility provided to customers combining L/C Import Usance with payable at sight clause and financing facilities. The financing is drawn automatically at sight to the financing bank.

Financing Against TR

Short term financing for importers to fulfill their working capital needs and repay their liabilities to their suppliers that have reached maturity based on L/C or Collection. Financing will be given upon submission of Trust Receipt as a legal document.

Pre-shipment Financing under L/C/PO

Short term financing available for exporters to fulfill their working capital needs (purchasing raw materials, production activities and others) before shipment related to the export schedule and such financing can be given either based on L/C or Purchase Order.

Outgoing Collection Financing

Offering financing facility to customers based on Outgoing Collection transaction.

Open Account Financing

Financing facility provided to buyer/importer or seller/exporter with the underlying transaction of an Open Account domestically or internationally.

Bank-on-Bank Banker's Acceptances Financing (BoBBBAF)

Trade finance product that allows Danamon to receive short term financing from other financial institution, based on Danamon's acceptance of an underlying trade finance transaction. The transaction could be an import or export transaction that has not yet been financed, and has remaining tenor between 30 days to 180 days.

Bank Guarantee/SBLC

Jaminan tertulis yang diberikan oleh Danamon untuk kepentingan nasabah kepada pihak Principal berdasarkan kontrak tertentu dalam bentuk pembayaran klaim apabila pihak yang dijamin (nasabah) tidak dapat memenuhi kewajibannya (wanprestasi).

Perbankan Ritel

Danamon Lebih

Satu-satunya produk tabungan yang memberikan keuntungan bebas biaya bulanan, cash back dimana-mana, gratis tarik ATM Bersama dan transaksi *internet banking*.

FlexiMax

Produk tabungan premium dengan berbagai keuntungan eksklusif : RTGS dan biaya transfer harian gratis, suku bunga menarik; penarikan tunai gratis di ATM Bersama dan di luar negeri, layanan khusus.

Primadolar

Tabungan dalam mata uang US Dollar dan mata uang lainnya bebas biaya administrasi bulanan dan biaya remittance flat \$2.

Danamon One

Tabungan dalam Rupiah dengan kenyamanan fasilitas transfer dan transaksi.

Primagiro

Giro yang tersedia dalam beberapa jenis mata uang dan menawarkan kemudahan dalam memonitor transaksi dan dana di rekening.

Primagiro Super 9

Produk giro dengan fitur tabungan yang menawarkan transfer otomatis dua arah dari/ke rekening lainnya.

Deposito Berjangka

Produk penempatan dana dengan bunga menarik dan berbagai pilihan jangka waktu dan mata uang.

Multi Currency Deposit

Produk deposito dengan pilihan berbagai jenis mata uang dan keuntungan yang menarik.

Layanan ATM

Layanan perbankan elektronik 24 jam *online* dengan fasilitas tarik tunai, cek saldo, *overbooking*, transfer antar bank, pembelian dan pembayaran.

DAC

Layanan nasabah 24 jam untuk informasi dan transaksi perbankan.

Danamon Western Union

Danamon Western Union adalah layanan pengiriman dan penerimaan uang di Danamon melalui Western Union.

SMEC (Usaha Kecil Menengah & Komersial)

Kredit Rekening Koran (KRK)

Fasilitas pinjaman tunai untuk keperluan modal kerja. Merupakan pinjaman jangka pendek dengan fasilitas perpanjangan jangka waktu secara otomatis dan penggunaan cek untuk pencairan pinjaman. Produk ini menawarkan fleksibilitas dalam hal pencairan pinjaman dan pembayaran pinjaman.

Kredit Berjangka (KB)

Fasilitas pinjaman tunai untuk keperluan modal kerja musiman. Merupakan pinjaman jangka pendek dengan fasilitas perpanjangan jangka waktu secara otomatis dan penggunaan promissory note untuk penarikan dana. Pencairan pinjaman dan pembayaran disesuaikan dengan permintaan nasabah seperti yang dituangkan dalam *promissory note*.

Kredit Angsuran Berjangka (KAB)

Fasilitas pinjaman tunai untuk keperluan investasi. Jenis investasi beragam mulai dari tanah dan bangunan, peralatan dan mesin industri dan sebagainya. Jangka waktu pinjaman bervariasi mulai jangka pendek (< 1 tahun), atau jangka panjang (> 1 tahun, maksimal 10 tahun), tergantung pada jenis proyek atau jangka waktu investasi. Pembayaran pinjaman berdasarkan jadwal angsuran.

Bank Guarantee/SBLC

Danamon provides written pledge over the customer's authority to the respective party on a given contract and guarantees the payment claim on the Bank's Guarantee whenever such liabilities are not paid.

Retail Banking

Danamon Lebih

The only saving product that provides free life-time monthly charges, cash back benefits and free ATM Bersama and Internet Banking services.

FlexiMax

Premium saving product with exclusive benefits: free daily transfer fees, competitive and tiered rates, free cash withdrawals at ATM Bersama and abroad, plus privileged services.

Primadolar

A foreign currency-denominated saving account available in US Dollar and other currencies, with free monthly fee and flat \$2 remittance fee.

Danamon One

A personal saving account in Rupiah, offering convenient transfer and transaction facilities.

Primagiro

A basic account available in several currencies and offer convenience in monitoring transaction and funding accounts.

Primagiro Super 9

A current account-linked savings featuring an automatic balance transfer from and to the account.

Time Deposit

A fund placement account offering high yield rates, flexibility in placement period and choice of currencies.

Multi Currency Deposit

A deposit product in multi currencies and potentially offer higher return.

ATM

A 24-hour, on-line, electronic banking service for cash withdrawal, balance inquiry, *overbooking*, transfer and bill payment transactions.

DAC

A 24 hour customer response line.

Danamon Western Union

Danamon Western Union provides fund transfer services in Danamon through Western Union.

SMEC (Small Medium Enterprise & Commercial)

Kredit Rekening Koran (KRK)

A cash-loan facility to finance working capital needs in the dynamic and fluctuative business environment. It is a short-term, revolving loan with cheque as a media to utilize the loan. This facility offers flexibility in terms of loan disbursement and repayment.

Kredit Berjangka (KB)

A cash-loan facility to finance seasonal working capital needs. It is a short-term, revolving loan with promissory note as the drawdown media for loan disbursement. Loan disbursement and repayment are based on customer's request as stated in the promissory note.

Kredit Angsuran Berjangka (KAB)

A cash-loan facility for investment purposes. The types of investment that can be financed through this product vary from land & building to machinery, equipment, and many more. Facility can be short-term (< 1 year) or long-term (> 1 year, maximum 10 years), depending on the project or investment duration. Loan repayment is based on installment schedule.

Kredit Angsuran Berjangka – Asset Based Financing (KAB-ABF)
 Fasilitas pinjaman tunai untuk mendanai pembelian berbagai kategori aset dengan pendekatan kredit yang dibedakan. Pengembalian pinjaman dilakukan dengan cara angsuran yang terjadwal.

- **KAB-ABF HE (Heavy Equipment)**
 Fasilitas pinjaman tunai untuk keperluan investasi dengan jaminan alat berat.
- **KAB-ABF CTV (Commercial Transportation Vehicle)**
 Fasilitas pinjaman tunai untuk keperluan investasi dengan jaminan truk komersial.
- **KAB-ABF GAF (General Asset Finance)**
 Fasilitas pinjaman tunai untuk keperluan investasi. Produk pinjaman ini dibagi dalam 3 kategori berdasarkan jenis jaminan: mesin cetak & kemasan, alat pengangkut material, dan mesin peralatan.
- **KAB-ABF TBB (Tugboat and Barge)**
 Fasilitas pinjaman tunai untuk keperluan investasi, dengan jaminan kapal atau tongkang. Pelunasan pinjaman dilakukan melalui angsuran yang terjadwal.

Kredit BPR

Pinjaman modal kerja yang diberikan kepada Bank Perkreditan Rakyat (BPR) guna membiayai usaha mikro, kecil dan menengah untuk berbagai keperluan. Fasilitas kredit ini dapat berupa Pinjaman Jangka Pendek (KRK/KB) atau Pinjaman Jangka Panjang (KAB) dengan jangka waktu maksimum selama 3 tahun.

Kredit Koperasi Karyawan

Pinjaman modal kerja yang diberikan kepada Koperasi Karyawan untuk disalurkan kepada para anggotanya guna berbagai keperluan. Fasilitas pinjaman ini berupa Kredit Angsuran Berjangka dengan jangka waktu maksimum selama 4 tahun.

Dana Oto

Persetujuan Langsung untuk pembiayaan modal kerja tanpa agunan untuk dealer yang bekerja sama dengan Adira Finance.

QuickCash

Pinjaman tanpa agunan untuk kebutuhan mendesak bagi nasabah UKM.

Dana Fleksi

Kombinasi yang unik dari produk giro dan simpanan yang dirancang untuk memberikan manfaat optimal kepada nasabah UKM. Produk ini menawarkan fitur khusus seperti transaksi perbankan bebas biaya dan perlindungan terhadap penolakan cek.

Giro Sahabat

Produk giro premium dalam Rupiah yang dikombinasi dengan Cash@Work (fasilitas *internet banking*) untuk memberikan solusi pengelolaan kas (*cash management*) yang menyeluruh untuk nasabah perbankan komersial. Produk ini juga menawarkan beragam manfaat transaksi yang gratis.

Bancassurance

Primajaga Umum

Produk asuransi berjangka dengan perlindungan atas risiko meninggal dan cacat berupa manfaat bulanan sebagai pengganti penghasilan keluarga. Pengembalian premi 50% bila tidak terjadi klaim selama masa pertanggungan.

Primajaga 100

Produk asuransi berjangka dengan perlindungan atas risiko meninggal dan cacat berupa manfaat bulanan sebagai pengganti penghasilan keluarga. Pengembalian premi 100% bila tidak terjadi klaim selama masa pertanggungan.

Tabungan Pendidikan Danamon

Produk tabungan pendidikan dengan manfaat asuransi hingga 200 kali setoran tabungan untuk masa depan pendidikan anak.

Harta Maxima

Produk asuransi dengan manfaat investasi dengan pembayaran premi tunggal yang menawarkan hasil investasi lebih optimal dan bebas biaya awal. Pilihan instrumen investasi yang beragam disesuaikan dengan profil risiko nasabah. Perlindungan atas risiko meninggal dan penyakit kritis.

Kredit Angsuran Berjangka – Asset Based Financing (KAB-ABF)

A cash loan facility for financing of various categories of asset classes based on a differentiated credit approach. Loan repayment is based on installment schedule:

- **KAB-ABF HE (Heavy Equipment)**
 A cash-loan facility for the purpose of investment, with heavy equipment as collateral.
- **KAB-ABF CTV (Commercial Transportation Vehicle)**
 A cash-loan facility for the purpose of investment, with commercial truck as collateral.
- **KAB-ABF GAF (General Asset Finance)**
 A cash-loan facility for the purpose of investment. This product is divided into 3 categories based on collateral type: printing & packaging machine, material handling equipment, and machine tools.
- **KAB-ABF TBB (Tugboat and Barge)**
 A cash-loan facility for the purpose of investment, with vessel and ship as collateral. Loan repayment is based on installment schedule.

BPR Loan

A working capital loan extended to BPR (Rural Banks) to finance micro, small, and medium enterprises for multi purposes. Facility can take the form of short-term loan (KRK/KB) or long-term loan (KAB) with maximum tenor of 3 years.

Kredit Koperasi Karyawan

A working capital loan extended to Koperasi Karyawan (Employee Cooperatives) to be channeled to its members for multi purposes. Facility is in the form of KAB with a maximum tenor of 4 years.

Dana Oto

A working capital loan in the form of overdraft facility for pre-determined motorcycle dealers with a satisfactory performance track record with Adira Finance.

QuickCash

A pre-approved, unsecured loan facility for contingencies geared toward loyal SME customers.

Dana Fleksi

A combination of savings account (IDR) and current account (IDR) with special features designed to give optimum benefits to SME customers. Features offered include free banking transaction fees and a protection against bounced cheques.

Giro Sahabat

A premium current account bundled with Cash@Work (internet banking facility) to provide a comprehensive cash management solution for Commercial customers. This product also provides an even greater range of free transactional benefits.

Bancassurance

Primajaga Umum

A term insurance product which protects risks against death or disablement in the form of monthly benefits to replace family income. 50% of the premium payment will be returned provided there is no claim during the insured period.

Primajaga 100

A term insurance product that protects risk against death or disablement in the form of monthly benefits to replace family income. 100% of the premium payment will be returned provided there is no claim during the insured period.

Tabungan Pendidikan Danamon

Education savings product covered with insurance protection, offering up to 200 deposits for your children's future.

Harta Maxima

A one time premium payment insurance product with investment benefits, optimum returns and free initial fee. Offers wide selections of investment instruments to meet customers' risk profiles. Protected with life and critical illness insurances.

WarisanKU

Produk asuransi yang memberikan perlindungan hingga seumur hidup dengan premi terjangkau dan pilihan masa pembayaran yang lebih singkat.

RencanaKU

Produk asuransi dengan manfaat investasi yang memberikan perlindungan optimal disesuaikan kebutuhan nasabah baik untuk pendidikan, pensiun, kesehatan serta kebutuhan lainnya dengan pembayaran berkala.

Investment Gallery

Layanan investasi reksadana dengan dukungan manajer investasi yang berpengalaman dan mempunyai kinerja terbaik di industrinya.

Consumer Mass Market

Dana Instant

Pinjaman tanpa agunan/jaminan yang diperuntukkan untuk perorangan dengan sifat angsuran yang tetap dan dapat digunakan untuk berbagai kebutuhan seperti: pernikahan, persalinan, renovasi, pendidikan, dan lain lain.

Kartu Kredit

Danamon Card

Kartu Kredit yang menawarkan berbagai program yang menarik dan berbeda di ribuan tempat yang bekerja sama dengan Danamon. Selain itu, kartu ini memberikan program *cash back* terbaik untuk pengisian bahan bakar minyak (BBM).

Kartu Kredit Manchester United

Kartu kredit resmi dari klub sepak bola Manchester United bagi penggemarnya di Indonesia yang memberikan sensasi berbeda untuk pemegang kartu dengan klub favorit terbesar di dunia, Manchester United.

Danamon World Card

Salah satu produk premium dari MasterCard yang dikeluarkan Danamon. Produk ini dilengkapi dengan fitur khusus untuk nasabah bergaya hidup eksklusif. WorldCard ditawarkan untuk kemudahan bertransaksi khususnya bagi mereka yang banyak bepergian. Selain diskon hotel dan restoran, program *airline mileage*, kartu ini juga memberikan nilai tukar mata uang asing dengan *rate* yang lebih kompetitif.

Kartu Corporate Danamon American Express®

Kartu yang menawarkan efisiensi dan solusi penghematan bagi perusahaan berskala sedang maupun multinasional untuk mengatur keperluan biaya bisnis sehari-hari.

Kartu Kredit Gold Danamon American Express®

Bagi Anda yang ingin menikmati keleluasaan dalam pembayaran serta penghematan finansial. Dengan Kartu ini Anggota Kartu dapat menikmati program Membership Rewards®, pembayaran cicilan dengan bunga rendah dan fasilitas pembayaran tagihan rutin bulanan.

Kartu Gold Danamon American Express®

Sebagai Keanggotaan Kartu yang prestisius dan merupakan simbol dari sebuah kesuksesan. Dengan Kartu ini Anggota Kartu dapat menikmati batas pembelanjaan yang tidak ditetapkan di muka dan program Membership Rewards® kelas dunia. Kartu ini juga menghadirkan serangkaian penawaran istimewa untuk bersantap, menginap dan berbelanja di berbagai penjuru dunia.

Kartu Platinum® dari Danamon American Express®

Kartu istimewa yang diciptakan khusus hanya bagi individu terpilih dan sangat mengerti kebutuhan individu dalam menghargai standar hidup yang tinggi. Kartu ini menghadirkan berbagai pelayanan dan keuntungan berkelas dunia, seperti keistimewaan dalam bepergian, menginap di hotel berbintang, akses eksklusif golf, keanggotaan Platinum Dining hingga berbagai acara yang eksklusif. Kartu ini juga memberikan fleksibilitas finansial sehingga memberikan kesempatan untuk menikmati hidup yang lebih berharga.

Privilege

Investment Gallery

Layanan investasi dalam beragam pilihan obligasi dan reksadana dengan dukungan Manajer Investasi terpilih yang berpengalaman di bidangnya.

WarisanKU

An insurance product that provides life time protection with reasonable premium and shorter payment period.

RencanaKU

An insurance product with investment benefits that provides optimum protection to meet the needs of customers for education, pension, health and other needs with the regular payment schedule.

Investment Gallery

Mutual funds investment services supported by seasoned investment managers

Consumer Mass Market

Dana Instant

Unsecured loan facility targeting individual customers with fixed installment for various needs: wedding, child-birth, house renovation, education etc.

Credit Card

Danamon Card

Credit card with many attractive and different benefits available in thousands of establishments provided by Danamon partners. The card also offer the best cash back program for fuel purchase.

Manchester United Credit Card

The official credit card of Manchester United soccer club, presented for Manchester United fans in Indonesia.

Danamon World Card

World card is one of the super premium products from MasterCard issued by Danamon. This product is equipped with unique features catered to customers with savvy lifestyle. World Card is offered for transaction convenience especially for those who love traveling. In addition to hotel & restaurant discounts and airline mileage program, the card also offers competitive foreign exchange rate.

Corporate American Express® Card

A card designed as an efficiency and cost-saving solution to its mid-size and multinational corporate customers.

Gold American Express® Credit Card

A credit card designed to give payment flexibility and financial cost-savings. Cardholders can enjoy our Membership Rewards® program, low interest and monthly payment facilities.

Gold American Express® and Green American Express® Card

A prestigious membership card that symbolizes success. Card holders enjoy unlimited spending benefits and a world class Membership Rewards program. The card also provides a range of special benefited for dining, hotel accommodation and shopping all over the world.

Platinum® from American Express® Card

A special card created for select individuals who value high living standards. This card provides services and world class benefits, including traveling benefits, accommodation in star-standard hotels, exclusive access to golf courses, membership of Platinum Dining and access to many exclusive events. The Platinum Card provides financial flexibility to allow cardholders enjoy a more valuable life.

Privilege

Investment Gallery

Mutual funds investment services supported by seasoned investment managers.

Retail FX

Layanan transaksi valuta asing dalam berbagai mata uang utama dunia guna memenuhi kebutuhan finansial Anda dengan dukungan jaringan distribusi yang luas dan kualitas pelayanan yang prima.

Adira Insurance

Asuransi Kendaraan Bermotor

Melindungi Kendaraan Bermotor dari kerugian atau kerusakan akibat tabrakan, kecelakaan kendaraan satu pihak, kebakaran, atau pencurian. Perlindungan dapat diperluas termasuk tanggung jawab hukum kepada pihak ketiga, kecelakaan diri, biaya kesehatan, kerusakan, terorisme dan sabotase, banjir dan gempa bumi.

Asuransi Kecelakaan dan Kesehatan

Menyediakan perlindungan apabila pihak tertanggung meninggal atau cacat permanen akibat sebuah kecelakaan. Asuransi dapat diperluas untuk menanggung biaya perawatan saat tertanggung menjalani rawat inap akibat sebuah kecelakaan.

Asuransi Properti

Melindungi tempat tinggal, hotel, kantor, pabrik, gudang, dan bangunan lain dari kerugian finansial akibat kebakaran, ledakan, petir, kerugian akibat asap dan kejatuhan pesawat. Perlindungan dapat diperluas terhadap risiko kerusakan, pemogokan kerja, gempa bumi, letusan gunung berapi, badai dan banjir. Untuk tempat tinggal, tersedia perlindungan komprehensif terhadap kerugian akibat kebakaran, kerusakan, perampokan, tanggung jawab hukum terhadap pihak ketiga dan kecelakaan diri.

Asuransi Alat Berat

Menyediakan perlindungan komprehensif atau kerugian total untuk alat berat seperti traktor, bulldoser, mesin penggali dan alat berat lainnya dari kerusakan saat beroperasi. Perlindungan mencakup peristiwa kebakaran, tabrakan dan pencurian, serta dapat diperluas dengan perlindungan terhadap kerusakan.

Asuransi Kerangka Kapal

Menyediakan perlindungan terhadap kerugian atau kerusakan pada kerangka dan mesin kapal saat beroperasi. Kerangka kapal dapat terbuat dari kayu, baja, atau bahan lainnya. Mesin kapal adalah alat untuk menghasilkan tenaga untuk menggerakkan kapal, mengatur sistem penerangan dan suhu udara.

Asuransi Rekrayasa

Menyediakan perlindungan komprehensif terhadap risiko yang berhubungan dengan kerusakan mesin dan perlengkapan lainnya pada saat proses pembuatan, pemasangan, dan uji coba.

Asuransi Pengangkutan

Melindungi barang pada saat pengiriman, baik darat, laut atau udara, dari kerugian finansial akibat kecelakaan, tenggelam atau karam, kebakaran, ledakan, lepasnya rel kereta, pencurian, kecerobohan, kecelakaan saat memasukkan/menurunkan muatan, gempa bumi, letusan vulkanis dan petir.

Asuransi Syariah

Menyediakan perlindungan berbasis Syariah, yang diantaranya adalah sistem bagi hasil. Asuransi Syariah dapat tersedia untuk semua jenis produk asuransi.

Adira Care

Pusat layanan 24 jam bagi para pelanggan Adira Insurance yang menyediakan pelayanan melalui telepon, SMS dan internet.

Autocillin Rescue

Fasilitas darurat 24 jam bagi para pelanggan yang mengalami kerusakan kendaraan atau kecelakaan, dengan fasilitas mobil derek dan pelayanan darurat di jalan.

Autocillin Garage

Pelayanan bengkel rekanan dengan garansi 6 bulan dan pemakaian suku cadang asli.

Retail FX

A foreign currency transaction service with a selection of currency choices, wide distribution network and premium service.

Adira Insurance

Motor Vehicle Insurance

Protects Motor Vehicles against loss or damage resulting from collision, own damage, fire, or theft. Coverage may be extended to include third-party liability, personal accident, medical expenses, riot, terrorism and sabotage, flood and earthquake.

General Accident and Health Insurance

Provides coverage if an insured person dies or is permanently disabled as a result of an accident. Coverage may be extended to include medical expenses while the person is receiving inpatient hospital treatment following an accident.

Property Insurance

Protects residences, hotels, offices, factories, warehouses and other buildings against physical loss arising out of fire, explosion, lightning, smoke damage and falling aircraft. Coverage can be extended to cover riots and strikes, earthquake, volcanic eruption, windstorm, tempest, flood and water damage. For personal residences, comprehensive coverage is available that protects against losses from property damage but also burglary, third-party liability and personal accident.

Heavy Equipment Insurance

Provides comprehensive or total loss only coverage for heavy equipment such as tractors, bulldozers, excavators and other heavy equipment during operations. Coverage includes fire, collision and theft, and may be extended to include riot.

Marine Hull Insurance

Provides coverage for loss or damage to hull and machinery. The hull is the structure of the vessel which can be made from wood, steel or any other type of material and equipment. Machinery is the equipment that generates the power to move the vessel and control the lighting and temperature system.

Engineering Insurance

Provides comprehensive coverage, including protection against all types of risks associated with the erection, testing, commissioning of machinery, plant and equipment.

Cargo Insurance

Protects goods during transport, whether by land, sea or air, against losses resulting from an accident, sinking or running aground, fire, explosion, derailment, theft, reckless acts, and accidents during loading/unloading, earthquake, volcanic eruption and lightning.

Syariah Insurance

Provides coverage using a Syariah based system including, among others, profit sharing. Syariah Insurance is available for all types of insurance products.

Adira Care

Adira Insurance's 24-hour customer response centre providing the full range of Customer Service via telephone, SMS and internet.

Autocillin Rescue

A 24-hour emergency facility to assist customers experiencing car break-downs or accidents via car towing and Emergency Roadside Assistance.

Autocillin Garage

A wide range of service station partners with 6 month warranty and genuine spare part guarantee.

Alamat Kantor

Office Addresses

Kantor Pusat • Head Office

PT Bank Danamon Indonesia Tbk *
Menara Bank Danamon Lt.Dasar
Jl.Prof. Dr. Satrio Kav E 4 No. 6
Mega Kuningan Jakarta 12940
Tel. (021) 57991001-03
Fax. (021) 57991161

Wilayah 1 • Region 1

JAKARTA-GAJAH MADA
Jl.Gajah Mada No. 90 A
Jakarta Barat 11140
Tel. (021) 6341550 ext.17 (H)
Tlr; 12,13,15 & 20-BO,19-BSM
6341555, 6341560
Fax. (021) 6344135

JAKARTA-JEMBATAN LIMA
Jl.K.H. M. Mansyur No.255
Jembatan Lima, Jakarta Barat 11255
Tel. (021) 6339837, 6339077 (D)
Fax. (021) 6339762

JAKARTA-PECENONGAN
Jl.Pecenongan Raya No.5 B-C
Jakarta Pusat 10210
Tel. (021) 2311244/652
2312722 (D)
Fax. (021) 2311475

JAKARTA-KREKOT
Jl.Krekot Jaya Molek Blok D No.19
Jakarta 10750
Tel. (021) 3507138
Fax. (021) 3507151

JAKARTA-TAMAN SARI
Jl.Tamansari Raya No.53 A
Jakarta Barat 11150
Tel. (021) 6120254 ext.16-BSM
14-CS, 19-H.
Tlr/6006095/6006093
Fax. (021) 6294983

JAKARTA-GLODOK PLAZA I
Jl.Pinang Sia Raya komplek Ruko
Glodok Plaza Blok A
No.26-28 Jakarta
Tel. (021) 2601312,6255915 (D)
Fax. (021) 6255914

JAKARTA-HASYIM ASHARI
Jl.KH. Hasyim Ashari No.15 A
Jakarta Pusat 10130
Tel. (021) 6304343 ext.100/101
6304242 (D)
Fax. (021) 6304244

JAKARTA-SURYOPRANOTO
Jl.Suryopranoto No.34
Jakarta Pusat 10130
Tel. (021) 63853529,554/551
Fax. (021) 63853511

JAKARTA-TN.ABANG FACHRUDIN
Jl.Fachrudin 36, Blok A No.56-57
Tanah Abang, Jakarta Pusat 10250
Tel. (021) 3156665, 3166670
2310421
Fax. (021) 3156669

JAKARTA-METRO TANAH ABANG
Pusat Grosir Metro Tanah Abang
Center Bank Lt. 6 Tanah Abang
Jakarta Pusat 10250
Tel. (021) 30036345-30036187
Fax. (021) 30035935

JAKARTA-TOMANG RAYA
Jl.Tomang Raya No. 51 C-D
Blok MM Kav. 557
Jakarta Barat 11440
Tel. (021) 5607303-04, 5664011
Fax. (021) 5607309

JAKARTA-KB. JERUK INTERKOM
Jl.Raya Meruya Ilir, Komplek Intercon
Plaza Blok A 1-2
Kebon Jeruk, Jakarta 11630
Tel. (021) 5845474
Fax. (021) 5846035

JAKARTA-PURI INDAH
Jl.Puri Indah Raya Blok I No. 41
Pesanggrahan, Jakarta Barat 11610
Tel. (021) 5821601-04
Fax. (021) 5821605

JAKARTA-CIDENG TIMUR
Jl.Cideng Timur No. 70 D
Jakarta 10160
Tel. (021) 3523538-40
Fax. (021) 3506457

JAKARTA-DURI KOSAMBI
Jl.Komplek Ruko Taman Semanan
Indah Blok C-26 Duri Kosambi Jakarta
Barat 11750
Tel. (021) 54394498-54394397/98
Fax. (021) 54394696

JAKARTA-TAMAN RATU INDAH
Komplek Ruko Taman Ratu Indah Blok
BB 1/1 C, Kedoya Utara
Kebon Jeruk-Jakarta Barat 11510
Tel. (021) 56944407 (Opr)
(021) 56944408/10 (Bisnis)
Fax. (021) 56958193

JAKARTA-TAMAN ANGGREK
Mall Taman Anggrek
Ground Floor G-42
Jl.S. Parman Kav. 21
Jakarta Barat 11450
Tel. (021) 5639473-75
Fax. (021) 5639053

JAKARTA-BIDAKARA
Komplek Bidakara Lt. Lobby
Jl.Jend. Gatot Subroto Kav. 71-73
Jakarta 12870
Tel. (021) 83793427-28
Fax. (021) 83793426

JAKARTA-RAYA PERJUANGAN
Jl.Raya Perjuangan, Komp. Ruko
Graha Handaya Blok H 12 unit D
Jakarta Barat
Tel. (021) 53691011-14
Fax. (021) 53670558

JAKARTA-ROXY MAS
Jl.K.H Hasyim Ashari Blok C 2
No. 6 & 7 Jakarta
Tel. (021) 6327376, 6333738
6327357, 6333738
Fax. (021) 63862041

JAKARTA-BIAK
Ruko
Jl.Biak No. 21 A Cideng
Jakarta Pusat
Tel. (021) 63862465, 63862512
Fax. (021) 6310076

JAKARTA-TANAH ABANG BLOK A
Pasar Regional Tanah Abang Blok A
Basement 2 No. 68
Tel. (021) 23572037, 23571604
Fax. (021) 23571844

JAKARTA-PURI KENCANA
Ruko Puri Niaga 3 Blok M8-1A
Puri Kencana, Jakarta Barat
Tel. (021) 58350446-450
Fax. (021) 58303381

JAKARTA-KEBON SIRIH *
Jl.Kebon Sirih No. 15
Jakarta Pusat 10340
Tel. (021) 2300605
2301025-D (BSM)
Fax. (021) 2300730

JAKARTA-AGUS SALIM
Jl.H. Agus Salim No. 59 A
Jakarta Pusat 10310
Tel. (021) 31935076/83
Fax. (021) 2300932

JAKARTA-CIKINI *
Jl.Cikini Raya No. 71
Jakarta Pusat 10330
Tel. (021) 3107239 (Direct)
3904907 (Hunting)
Fax. (021) 3904909

JAKARTA-PRAPATAN *
Jl.Prapatan No. 50
Gambir, Jakarta Pusat 10110
Tel. (021) 2312488, 2311410 (D)
Fax. (021) 3842023

JAKARTA-SENEH
Pusat Grosir Senen Jaya
Lt. 3 RTU L3/C9 -9,
Jl.Senen Raya, Kel. Senen
Kec. Senen, Jakarta
Tel. (021) 29939241, 29939242
29939246
Fax. (021) 29939240

JAKARTA-PASAR BARU
Jl.Pasar Baru Selatan No. 16
Jakarta Pusat 10710
Tel. (021) 3804441, 3857677
Fax. (021) 3440971

JAKARTA-WIRYOPRANOTO
Jl.Sukarjo Wiryopranoto No. 63,
Jakarta Barat 11160
Tel. (021) 2601521-22
Fax. (021) 2601516

JAKARTA-RUKO ATRIUM SENEN
Ruko Atrium Senen
Jl.Pasar Senen Blok F No. 29
Jakarta Pusat
Tel. (021) 3512386/2351/2386/
2387/3512407
Fax. (021) 3512389

JAKARTA-TELEPON KOTA I
Jl.Telepon Kota No. 7
Jakarta Barat 11230
Tel. (021) 6904060/67
6923135-38
Fax. (021) 6923137

JAKARTA-PLUIT KENCANA
Jl.Pluit Kencana Raya 45-47
Jakarta 14450
Tel. (021) 6612006-10
Fax. (021) 6627920

JAKARTA-MUARA KARANG
Jl.Muara Karang Raya Blok Z 3 Selatan
No. 72 A-B, Jakarta 14450
Tel. (021) 6682336, 6682338
6683309, 6683310
Fax. (021) 6682335

JAKARTA-PANTAI INDAH KAPUK
Jl.Meditarania Blok A 8M-A 8N
Pantai Indah Kapuk Jakarta 14450
Tel. (021) 5884511/5882177/78
Fax. (021) 5884510

JAKARTA-KAPUK TELUK GONG
Jl.Teluk Gong Raya Komp. TPI II
Blok M No. 34 Kampung Gusti
Jakarta Utara 14450
Tel. (021) 6611383, 6670803
Fax. (021) 6600742

JAKARTA-JELAMBAR
Jelambar Baru I No. 1B, Grogol
Petamburan, Jakarta Barat 11460
Tel. (021) 5608981/5632430
Fax. (021) 5608982

JAKARTA-P. JAYAKARTA
Jl.P. Jayakarta Raya No. 22
Jakarta Pusat 10730
Tel. (021) 6285274, 6399272
Fax. (021) 6285272

JAKARTA-MANGGA BESAR
Jl.Mangga Besar Raya No. 42 A-B
Jakarta 11150
Tel. (021) 6240518/6593337
Fax. (021) 6240515

JAKARTA-MANGGA 2 RAYA
Jl.Mangga Dua Raya, Ruko Tekstil
Blok E4 No. 6, Jakarta 14430
Tel. (021) 6011503-04
6009874 (D BSM)
6258449 (D BM), 6011505 (BM)
Fax. (021) 6009875

JAKARTA-MANGGA 2 ARTERI
Ps. Pagi Mangga Dua Blok D
Lt. III No. 2
Jl.Arteri Mangga Dua
Jakarta 14430
Tel. (021) 6127494-95
Fax. (021) 6255644

JAKARTA-ITC MANGGA DUA
ITC Mangga Dua Lt. 1 Blok A No. 8
Jl.Mangga Dua Raya
Jakarta 14430
Tel. (021) 6016169-70
Fax. (021) 6016168

JAKARTA-BANDENGAN
Jl.Bandengan Selatan Komp. Ruko
Puri Delta Mas Blok A no 20-21
Jakarta Barat
Tel. (021) 66674179, 66674180
Fax. (021) 66674701

JAKARTA-TAMAN DUTA MAS
Rukan Taman Duta Mas D9A No. 8
Jelambar, Jakarta Barat
Tel. (021) 5646775
Fax. (021) 5663959

JAKARTA-CBD PLUIT
Jl.Pluit Selatan Raya,
Komp. CBD Pluit Blok A 18
Tel. (021) 66675264 ext. 3013 BSM
3011 CS, 66675274
Fax. (021) 66675358

* Termasuk Office Channeling Syariah • Include Syariah Office Channeling

JAKARTA-PERNIAGAAN TIMUR
Jl.Perniagaan Timur No. 55
Tel. (021) 6916916, 6917422
6917419, 6917418, 6917279
6917412
Fax. (021) 6916781

JAKARTA-ORION MANGGA DUA
Ruko Komp.Orion Mangga Dua
Jl.Raya Mangga Dua
Komp. Rukan Orion Mangga Dua No.3
Jakarta Utara
Tel. (021) 62302348/47
Fax. (021) 62302351

JAKARTA-RASUNA SAID *
Jl.HR. Rasuna Said
Kav. C-10 Kuningan
Jakarta Selatan 12920
Tel. (021) 5207661 Hunting
5221282,5264626/
5262331 (Drc. BSM)
5262326 (BO)
Fax. (021) 5221288

JAKARTA-MENARA GLOBAL
Menara Global Ground Floor
Jl.Gatot Subroto Kav. 27
Jakarta Selatan 12950
Tel. (021) 52892119/20/30-33
Fax. (021) 52892126

JAKARTA-WARUNG BUNCIT *
Jl.Warung Buncit Raya No. 107
Jakarta Selatan 12760
Tel. (021) 7982067
Fax. (021) 7982041

JAKARTA-SUPOMO *
Jl.Prof. Dr. Supomo No. 55
Tebet Jakarta Selatan 12810
Tel. (021) 8350387, 8350389
Fax. (021) 8353110

JAKARTA-WISMA ELEKTRINDO
Jl.Kuningan Barat No. 8
Jakarta Selatan 12710
Tel. (021) 5269315
Fax. (021) 5269321

JAKARTA-MT. HARYONO
Gedung Mugi Griya Lt. I R.102
Jl.MT. Haryono Kav. 10
Jakarta 12820
Tel. (021) 8308406-07
Fax. (021) 8308409

JAKARTA-MENARA DANAMON
Menara Bank Danamon Lt.Dasar
Jl. Prof. Dr. Satrio Kav E 4 No. 6
Mega Kuningan Jakarta 12940
Tel. (021) 57991001-03/57991010
57991452 (D)
Fax. (021) 57991451/1811

JAKARTA-KALIBATA *
Kalibata Tengah Blok I F-G
Jakarta Selatan 12740
Tel. (021) 7989239/37
Fax. (021) 7982171

**BDI JAKARTA-DUTA MAS
FATMAWATI ***
Komplek Pusat Niaga Duta Mas
Fatmawati Ruko Blok B1 No.2
Cipete Utara, Kebayoran Baru
Jakarta Selatan 12150
Tel. (021) 7396270/7396278
Fax. (021) 7237404

**BDI JAKARTA-THE EAST TOWER
MEGA KUNINGAN**
Gedung The East Ground Floor 1.07
Mega Kuningan
Tel. (021) 57938543/44/45
Fax. (021) 57938552

BDI JAKARTA-WISMA BAKRIE 2
Gedung Wisma Bakrie 2, Lt.Dasar
Jl.H.R. Rasuna Said
Kuningan Jakarta
Tel. (021) 57945777/80
Fax. (021) 57945767

JAKARTA-BEJ
Stock Exchange Building Tower II Lt.I
Jl.Jend. Sudirman Kav. 52-53
Jakarta 12190
Tel. (021) 5153251-52
Fax. (021) 5153254

JAKARTA-PERCETAKAN NEGARA
Jl.Percetakan Negara No.762 A
Jakarta Pusat 10570
Tel. (021) 4243829-4243872
4243922-4243928
Fax. (021) 4243836

JAKARTA-ABDUL MUIS *
Jl.Abdul Muis No. 60
Jakarta Pusat 10160
Tel. (021) 3842613, 3844693
Fax. (021) 3854851

JAKARTA-BENHIL *
Jl.Bendungan Hilir Raya No. 21
Jakarta Pusat 10210
Tel. (021) 5707844, 5727172
Fax. (021) 5707843

JAKARTA-WISMA BNI *
Wisma 46 Kota BNI Lt. Dasar
Jl.Jend. Sudirman Kav. 1
Jakarta Pusat 10220
Tel. (021) 5727484-86
Fax. (021) 5727483

JAKARTA-PALMERAH *
Jl.Palmerah Barat No. 38 A, Blok 5-6
Grogol Utara, Jakarta 12210
Tel. (021) 5304949
Fax. (021) 5329248

JAKARTA-THE JAKARTA POST
Gedung The Jakarta Post
Jl.Palmerah Barat No.142-143
Jakarta 10270
Tel. (021) 53654401 (Direct),
53654402, 53654403
Fax. (021) 53654408

JAKARTA-SUDIRMAN PLAZA
Sudirman Plaza, Indofood Tower
Jl.Jend. Sudirman Kav.76-78
Tel. (021) 57954510
Fax. (021) 57954509

JAKARTA-WISMA NUSANTARA
Gedung Wisma Nusantara
Jl.MH.Thamrin No.59 Lt.1
Jakarta 10350
Tel. (021) 3157875, 3157714
Fax. (021) 3157858

JAKARTA-PANGLIMA POLIM *
Jl. Panglima Polim Raya No.47
Kebayoran Baru
Jakarta Selatan 12160
Tel. (021) 7205403-6218-6942
6948-7393655, 7393014 (D)
Fax. (021) 7393316

JAKARTA-PERMATA HIJAU *
Jl. Nikel Blok C/D No.23-24
Permata Hijau,Jakarta Selatan 12210
Tel. (021) 5357382
Fax. (021) 5357384

JAKARTA-CILEDUG RAYA *
Jl.Ciledug Raya No. 5, Cipulir
Kebayoran Lama, Jakarta 12230
Tel. (021) 2700080-81
Fax. (021) 7251020

JAKARTA-MELAWAI *
Jl.Melawai Raya No. 27
Kebayoran Baru,
Jakarta Selatan 12160
Tel. (021) 2700940-41
Fax. (021) 2700742

JAKARTA-PONDOK INDAH *
Jl.Metro Duta I No.1, Pondok Indah
Jakarta Selatan 12310
Tel. (021) 75914888
Fax. (021) 75914840

JAKARTA-PONDOK INDAH MALL
Jl.Metro Pondok Indah Blok B-01
Lantai Dasar, Jakarta Selatan 12310
Tel. (021) 7506905, 7512351
7512361
Fax. (021) 7506885

JAKARTA-FATMAWATI *
Jl.RS. Fatmawati No. 24
Cipete Utara, Jakarta Selatan 12430
Tel. (021) 7500522, 7692214-6116
Fax. (021) 7500830

JAKARTA-CINERE *
Jl.Cinere Raya Kav. 48-49 A
Cinere, Depok 16514
Tel. (021) 7545756-5065-5759-5760
Fax. (021) 7545066

JAKARTA-DEPOK MARGONDA *
Ruko Graha 99
Jl.Margonda Raya RT 008/03 No.99
Kemiri Muka, Depok 16423
Tel. (021) 77201222-1666
77202332, 77202552 (D)
Fax. (021) 77202662

JAKARTA-RADIO DALAM
Jl.Radio Dalam RT 001/04 No. A/1
(Komplek Yado), Gandaria Utara
Jakarta Selatan 12140
Tel. (021) 7248541
Fax. (021) 7396168

JAKARTA-KEMANG *
Graha Kapital
Jl.Kemang Raya No. 4
Jakarta Selatan 12730
Tel. (021) 7198730, 7198602
Fax. (021) 7198728

JAKARTA-AMPERA RAYA
Jl.Ampera Raya no.11 Ground Floor
Ragunan Ps. Minggu
Tel. (021) 7810137, 7806056
7810172
Fax. (021) 7810137

JAKARTA-WOLTER MONGINSIDI
Jl.Wolter Monginsidi No. 60 C
Jakarta Selatan
Tel. (021) 72784043, 72790284
72799466
Fax. (021) 7208570

JAKARTA-KELAPA GADING I *
Jl. Bulevar Barat Blok XB No. 8
Kelapa Gading-Jakarta Utara 14240
Tel. (021) 4534003-4026
4534023 (D) BO
4534024 BSM
Fax. (021) 4534025

JAKARTA-KELAPA GADING II
Jl.Boulevard Raya Blok FY
No.1/9-12, Jakarta Utara 14240
Tel. (021) 4532788-89
Fax. (021) 4532791

JAKARTA-PULOGADUNG
Jl.Pulo Lentut No.10, Gedung Enseval
Putera Mega Trading, Kawasan Industri
Pulo Gadung 13930
Tel. (021) 4604111/2
Fax. (021) 4604114

JAKARTA-PEGAMBIRAN
Jl.Peggambiran No. 33-D,
Rawamangun, Jakarta Timur 13220
Tel. (021) 4707443-46, 4707438 (D)
Fax. (021) 4703104

JAKARTA-CEMPAKA PUTIH I
Jl.Cempaka Putih Raya No. 11
Jakarta Pusat 10510
Tel. (021) 4210854-65, 4210865 (D)
Fax. (021) 42801151

JAKARTA-LETJEN SUPRAPTO
Komp. Perkantoran Cempaka Putih
Jl.Letjen. Suprpto Blok A
No. 17-18, Jakarta Pusat 10510
Tel. (021) 4203361
Fax. (021) 4206715

JAKARTA-ENGGANO
Jl.Enggano Raya No 36
Tanjung Priok Jakarta Utara 14310
Tel. (021) 4305101-04
Fax. (021) 4358949

JAKARTA-GUNUNG SAHARI
Jl.Gunung Sahari Raya No.49
Jakarta Pusat 10610
Tel. (021) 4227844, 4227845
Fax. (021) 4222508

JAKARTA-KENARI
Gedung Kenari Baru Lt. 2 Blok E 7-8
Jl.Salemba Raya No.2
Jakarta Pusat 10430
Tel. (021) 3921190, 3914331
Fax. (021) 3914419

JAKARTA-DANAU SUNTER
Jl.Danau Sunter Utara Blok B.I.B
No. 15-16 Sunter Podomoro
Jakarta 14350
Tel. (021) 64715835, 6517386-7
6411622-3
Fax. (021) 6411621/64714956

JAKARTA-GRIYA UTAMA SUNTER
Griya Utama Blok A Kav. No. 43
Sunter Agung, Jakarta Utara 14350
Tel. (021) 65837804-05
Fax. (021) 65831246

JAKARTA-MITRA SUNTER
Jl.Yos Sudarso, Komplek Mitra
Sunter Boulevard Blok B No. 7
Jakarta 14350
Tel. (021) 6520125, 6520061
6509216
Fax. (021) 6520924

* Termasuk Office Channeling Syariah • Include Syariah Office Channeling

JAKARTA-PS. PADEMANGAN
Ps. Pademangan Timur Lt. Dasar
Blok BKS 137, Jakarta 14410
Tel. (021) 6415378-80, 6410783-84
Fax. (021) 6410785

JAKARTA-ITC CEMPAKA MAS
Graha Rukan ITC Cempaka Mas
Blok B No. 7 Jakarta 10640
Tel. (021) 42884588
Fax. (021) 42883963

JAKARTA-ARTHA GADING
Rukan Artha Gading Blok C No. 18
Jl.Boulevard Artha Gading Kelapa
Gading Jakarta Utara 14240
Tel. (021) 45850613
Fax. (021) 45850615

JAKARTA-KELAPA GADING SQUARE
Komp Ruko Kelapa Gading Square
Blok B No. 6 Kelapa Gading
Jakarta Utara 14240
Tel. (021) 45876516 - 7
Fax. (021) 45869860

JAKARTA-GUNUNG SAHARI 2
Jl.Gunung Sahari Raya No.14 A-B
Tel. (021) 64715688/707/720
Fax. (021) 64715680

JAKARTA-KRAMAT JAYA
Jl.Kramat Jaya No. 7 Semper
Jakarta Utara
Tel. (021) 43932790/92-96
Fax. (021) 43932791

JAKARTA-MATRAMAN *
Jl.Matraman Raya No. 52
Jakarta Timur 13150
Tel. (021) 2800544 (H), 2800477
2800466, 2800455, 2800536 (D)
2800985 (D)
Fax. (021) 2800510

JAKARTA-JATINEGARA *
Jl.Jatinegara Barat No. 45
Jakarta 13310
Tel. (021) 85901177
Fax. (021) 85901332

JAKARTA-KALIMALANG TARUM *
Jl.Tarum Barat HI No. 1 Kalimalang
Jakarta Timur 13450
Tel. (021) 8656662
Fax. (021) 8642058

JAKARTA-OTISTA
Jl.Otista Raya No. 153
Jakarta Timur 13330
Tel. (021) 2800418-19
Fax. (021) 2800639

JAKARTA-PONDOK GEDE *
Rukan Pondok Gede Plaza
Blok D No. 1 s/d 2
Pondok Gede Bekasi
RT 04/01 Jatiwaringin Bekasi 17426
Tel. (021) 8474625 (D)
8474529-09-03 (H)
Fax. (021) 8474477

JAKARTA-CIBUBUR TIME SQUARE
Jl.Transyogi Km. 3, Komp. Rukan
Cibubur Times Square Blok B1
No. 10, Cibubur Jakarta Timur
Tel. (021) 84305460, 84305458
84305459
Fax. (021) 84305461

JAKARTA-PONDOK BAMBU
Jl.Pahlawan Revolusi No. 125 B
Pondok Bambu, Jakarta Timur 13430
Tel. (021) 8612527, 8612844
Fax. (021) 8615171

JAKARTA-BUARAN RAYA
Jl.Buaran Raya Blok A No. 93-94
Jakarta Timur
Tel. (021) 86601759/86613155
Fax. (021) 86603338

JAKARTA-PASAR JATINEGARA
Jl.Pasar Selatan No. 5 B, Jatinegara
Jakarta Timur
Tel. (021) 85910994-85910995
Fax. (021) 8193614

BEKASI-JUANDA *
Jl.Ir. H. Juanda No. 159
Bekasi 17112
Tel. (021) 8801990-8812260 (D)
Fax. (021) 8808537

BEKASI-METROP. MALL
Metropolitan Mall Lt. Dasar No. 25
Jl.Raya Kalimalang Ujung
Bekasi 17148
Tel. (021) 8848550
Fax. (021) 8848030

BEKASI-KEMANG PRATAMA
Komp. Perumahan Kemang Pratama
Blok AM No. 3 A, Bekasi Timur 17116
Tel. (021) 8225347-6039
Fax. (021) 82413282

BEKASI-HARAPAN INDAH
Komp Ruko Sentra Niaga Boulevard
Hijau, Perumahan Harapan indah Blok
SN 2 No. 16 -17
Medan Satria-Bekasi 17132
Tel. (021) 88866052
Fax. (021) 88866053

TANGERANG-DAAN MOGOT *
Jl.Daan Mogot No. 48
Tangerang 15111
Tel. (021) 5520781-0782-5570
5525516/5586019

**TANGERANG-SUPERMALL
KARAWACI**
Supermall Karawaci LG# 183, 105
Bulevar Diponegoro,
Lippo Karawaci 1200
Tel. (021) 5462269-70, 5462421-22
Fax. (021) 5462271

JAKARTA-GEDUNG VENTURA *
Gedung Ventura, Ground Floor
Jl.R.A Kartini No. 26
Jakarta Selatan 12430
Tel. (021) 7504712-13
Fax. (021) 75914537

TANGERANG-ALAM SUTRA
Jl.Sutera Niaga I/17, Komplek Alam
Sutera, Serpong
Tangerang 15326
Tel. (021) 5398327/28
Fax. (021) 5398331

TANGERANG-TAMAN CIBODAS
Komp. Taman Cibodas
Jl.Gatot Subroto, Ruko Blok A No.16,
Curug, Tangerang
Tel. (021) 5528430-8435
Fax. (021) 5527429

TANGERANG-BSD *
Jl.Raya Serpong BSD Commercial I
Blok 201 BSD Sektor VI
Tangerang 15310
Tel. (021) 5379033-6966-9036
Fax. (021) 5376967

TANGERANG-BINTARO III *
Komp. Rukan Bintaro Jaya
Sektor III A, Blok A No. 8-10
Bintaro Tangerang 15224
Tel. (021) 7375160-64
Fax. (021) 7375158

JAKARTA-TANJUNG DUREN
Jl.Tanjung Duren Raya No. 62
Jakarta Barat 11470
Tel. (021) 5664188
Fax. (021) 5635336

JAKARTA-CITRALAND
Citra Land Mall Lt. LG Unit 5
Jl.S. Parman, Grogol
Jakarta Barat 11470
Tel. (021) 5666845
Fax. (021) 5669754

JAKARTA-CITRA GARDEN II
Komplek Citra Garden II Blok I-I
No.12A, Jakarta Barat 11830
Tel. (021) 5417705, 5417720
5458253, 5458254
Fax. (021) 5403021

JAKARTA-DAAN MOGOT
Ruko Daan Mogot Km. 6, Komplek
Indo Ruko Blok 6 C-D, Jakarta 11460
Tel. (021) 5655370-72
Fax. (021) 5654783

JAKARTA-GREEN GARDEN
Ruko Green Garden Blok I/9 No.18
Jakarta Barat 11520
Tel. (021) 5815328/5331/7420
Fax. (021) 5812285

JAKARTA-GREEN VILLE
Komplek Green Ville Blok AY No.20
Jakarta Barat 11510
Tel. (021) 5658160-64, 5658121 -
7849-7216
Fax. (021) 5656030

JAKARTA-GROGOL MUWARDI
Jl.Muwardi Raya No. 7, Grogol
Jakarta Barat 11450
Tel. (021) 5667010, 5640121
5602540-0794-4518, 5604518
Fax. (021) 5640122

JAKARTA-DAAN MOGOT BARU
Komp Ruko Daan Mogot Baru
Jl.Tanah Lot Blok KJ/G15, Kalideres
Jakarta Barat 11850
Tel. (021) 54397168, 54397424
54397149, 54397154
54397105, 54397088
Fax. (021) 54396816

SERANG-A. YANI
Jl.A.Yani No.141, Serang Banten
Tel. (0254) 8241291, 8241292
217023, 217048, 217036
217027
Fax. (0254) 8241293

TANGERANG-GADING SERPONG
Ruko Komp. Alexandrite
Jl.Boulevard Gading Serpong
Tel. (021) 54213197, 54213198
54213201-04
Fax. (021) 54213199

JAKARTA-TAMAN PALEM LESTARI
Rukan Taman Palembang Lestari
Blok A II No. 33
Jl.Kamal Raya Outer Ring Road
Cengkareng
Jakarta Barat 11730
Tel. (021) 70613370
Fax. (021) 5561964

CILEGON-S. A. TIRTAYASA *
Jl.Sultan Agung Tirtayasa No. 145
Cilegon 42414
Tel. (0254) 391769, 380270-271
Fax. (0254) 392155

CILEGON-SERANG *
Jl.Maulana Hasanuddin, Serang Plaza
Blok I No. 5-6-7, Serang 42112
Tel. (0254) 203140-43
Fax. (0254) 203144

BOGOR-JUANDA *
Jl.Ir. H. Juanda No. 38-40
Bogor 16000
Tel. (0251) 8329055 Ext 110/
8356548 (D)
Fax. (0251) 8322454

BOGOR-TAJUR
Jl.Raya Tajur No. 49-B, Bogor 16720
Tel. (0251) 8393413, 414, 415
Fax. (0251) 8390637

BOGOR-WARUNG JAMBU
Jl.Raya Pajajaran Komplek Ruko
Warung Jambu, Bogor 16153
Tel. (0251) 8322224, 8323843
Fax. (0251) 8323822, 8323046

BOGOR-DEWI SARTIKA
Ruko
Jl.Dewi Sartika No. 24 C Bogor
Tel. (0251) 8356692-6619
Fax. (0251) 8356669

KARAWANG-TUPAREV
Jl.Tuparev Komplek Karawang Plaza
Ruko No. 5-6, Karawang 41312
Tel. (0267) 405533-566-588-239
404494 (D)
Fax. (0267) 408241

RENGASDENGKLOK
Jl.Raya Rengasdengklok No. 111
Rengasdengklok-Karawang 41352
Tel. (0267) 482659, 482601
Fax. (0267) 482017

BEKASI-CIKARANG
Gedung Eks Tamara
Jl.RE Martadinata No. 9, Cikarang
Bekasi 17530
Tel. (021) 8904341, 8901445
Fax. (021) 8904343

CIKAMPEK-A.YANI
Jl.Jend. A. Yani No. 37-C
Cikampek Karawang 41373
Tel. (0264) 318496, 318396
Fax. (0264) 315425

TELUK BETUNG-PATTIMURA
Jl.Pattimura No. 2-4
Telukbetung 35221
Tel. (0721) 487226
Fax. (0721) 487250

TELUK BETUNG-IKAN HIU
Jl.Ikan Hiu Blok B 2-4
Teluk Betung 35223
Tel. (0721) 487334
Fax. (0721) 487336

PRINGSEWU-A.YANI
Jl.Ahmad Yani No.65
Pringsewu 35373
Tel. (0729) 21326, 21327
Fax. (0729) 21426

TANJUNG KARANG-KARTINI
Jl.Kartini No.182
Tanjung Karang 35111
Tel. (0721) 262026
Fax. (0721) 262502

TANJUNG KARANG-WAY HALIM
Jl.Kiai Maja Ruko Way Halim
No. 14-15 Kedaton
Bandar Lampung 35141
Tel. (0721) 704110
Fax. (0721) 783613

KOTA BUMI-SUDIRMAN
Jl.Jend. Sudirman No. 7
Kotabumi 34516
Tel. (0724) 21076, 21990
Fax. (0724) 21458

METRO LAMPUNG-SUDIRMAN
Jl.Jend. Sudirman No.1-3/B
Lampung 34111
Tel. (0725) 41404
Fax. (0725) 43631

BANDAR JAYA-PROKLAMATOR
Jl.Proklamator Raya No.63
Bandar Jaya 34162
Tel. (0725) 25002, 25003
Fax. (0725) 25004

Wilayah 2 • Region 2

BANDUNG-OTISTA

Jl.Oto Iskandardinata No. 22
Bandung
Tel. (022) 4241575-80 ext 101
Fax. (022) 4213428

BANDUNG-PASAR BARU

Jl.Otto Iskandardinata No. 70 Lt. 2
Blok D2-05 Bandung
Tel. (022) 4246700, 4246701
4245959
Fax. (022) 4246702

BANDUNG-SETRASARI MALL

Komp. Ruko Setrasari Mall B 2
No. 21 Bandung
Tel. (022) 2016002, 2016004, 05 (H)
2016003 (D)
Fax. (022) 2016001

CIMAHI-CIBABAT

Jl.Raya Cibabat No. 349
Cigugur Tengah Cimahi
Tel. (022) 6657132, 6644110
6657133
Fax. (022) 6657134

BANDUNG-JAMIKA *

Jl.Jamika 21A Bandung
Tel. (022) 6022412
Fax. (022) 6022445

BANDUNG-PASIR KALIKI

Jl.Pasir Kaliki No. 154, Bandung
Tel. (022) 4208675, 4211172
4211175
Fax. (022) 4211173

BANDUNG-ASIA AFRIKA

Jl.Asia Afrika No. 180
Bandung
Tel. (022) 4201505
Fax. (022) 4201508

BANDUNG-GARDUJATI

Jl.Gardujati No. 38 Bandung
Tel. (022) 4213566, 4213676
Fax. (022) 4213564

BANDUNG-TAMAN KOPO

Komp. Taman Kopo Indah
Ruko 2 & 3 Bandung
Tel. (022) 5407163-5407167
Fax. (022) 5407166

BANDUNG-SUMBERSARI

Ruko Sumber Sari
Jl.Soekarno Hatta 130 Bandung
Tel. (022) 6120790, 6120755
Fax. (022) 6037836

BANDUNG-KOPO

Jl.Kopo No. 26 Bandung
Tel. (022) 6033153-6033156
Fax. (022) 6079915

BANDUNG-SETIA BUDI

Jl.Dr. Setiabudi 62 Bandung
Tel. (022) 2033662 (H)
Fax. (022) 2035478

GARUT-CILEDUG

Jl.Ciledug No.36 Garut
Tel. (0262) 238088, 238089
Fax. (0262) 238090

SUBANG-OTISTA

Jl.Otista No. 65 Subang
Tel. (0260) 411398 (Hunting 3 Line)
Fax. (0260) 411035

PAMANUKAN-ION

Jl.Ion Martasasmita No. 14 Pamanukan
Tel. (0260) 551444, 551608
Fax. (0260) 551593

PURWAKARTA-MARTADINATA

Jl.RE. Martadinata No. 7 Purwakarta
Tel. (0264) 202491, 492, 493, 494
201963
Fax. (0264) 202495

BANDUNG-RIAU

Jl.Riau No.136 Bandung
Tel. (022) 7106222
Fax. (022) 7231422

BANDUNG-TAMAN KOPO INDAH II

Taman Kopo Indah II 1B No.26
Bandung
Tel. (022) 5421430

BANDUNG-MERDEKA

Jl.Merdeka No. 40 Bandung
Tel. (022) 4223344 Ext. 5600
Fax. (022) 4200717

BANDUNG-A. YANI

Jl.Ahmad Yani No. 638 Bandung
Tel. (022) 7200010 (H), 7216924 (D)
Fax. (022) 7201194, 7208493

BANDUNG-BUAH BATU

Jl.Buah Batu No. 166 Bandung
Tel. (022) 7300217, 7305731
7311901, 7311936
Fax. (022) 7312988, 7311654

BANDUNG-PUNGKUR

Jl.Pungkur No. 118 Bandung
Tel. (022) 5210719-22 (Hunting)
Fax. (022) 5208352

BANDUNG-JUANDA

Jl.Ir. Juanda No. 64, Bandung
Tel. (022) 4204462 (H), 4211945 (D)
Fax. (022) 4211947

SUKABUMI-A. YANI

Jl.Jend. Ahmad Yani No. 30 Sukabumi
Tel. (0266) 221188
Fax. (0266) 215802

CIANJUR-COKROAMINOTO

Jl.Hos. Cokroaminoto No.36 Cianjur
Tel. (0263) 264030, 264060
264070, 264090, 264107
Fax. (0263) 264055

CIPANAS-RAYA CIPANAS

Jl.Cipanas Raya No. 66 Cipanas
Tel. (0263)514585, 514106, 514107
Fax. (0263) 516711

BANDUNG-SUROPATI

Jl.Surapati No. 86 Bandung
Tel. (022) 7272568
Fax. (022) 7235978

TASIKMALAYA-YUDA NEGARA

Jl.Yudanegara No.40 Tasikmalaya
Tel. (0265)332151, 327977
Fax. (0265) 331498

CIREBON-YOS SUDARSO

Jl.Yos Sudarso No. 33 Cirebon
Tel. (0231) 242278 (H)
Fax. (0231) 208145, 208146

CILEDUG-MERDEKA

Jl.Merdeka Barat No. 60 Ciledug
Tel. (0231) 661867, 662591, 661868
Fax. (0231) 661869

KUNINGAN-SILIWANGI

Jl.Siliwangi Ruko No. 35-36 Kuningan
Tel. (0232) 872426 (Hunting)
Fax. (0232) 872425

CIREBON-KARTINI

Jl.Kartini No. 37, Cirebon
Tel. (0231) 220210, 220212
Fax. (0231) 220211

Wilayah 3 • Region 3

SURABAYA-GUBERNUR SURYO *

Jl.Gubernur Suryo No. 12, Surabaya
Tel. (031) 5346690 (D), 5312126 H
ext. 1116
Fax. (031) 5340783

SURABAYA-JEMUR ANDAYANI *

Jl.Jemur Andayani 46 B-C, Surabaya
Tel. (031) 8411511 (D), 8432344
Fax. (031) 8411512

GRESIK-KARTINI *

Jl.R.A. Kartini No. 236/5
Gresik 61122
Tel. (031) 3985638-39
Fax. (031) 3985640

SURABAYA-DARMO *

Jl.Raya Darmo No. 59, Surabaya
Tel. (031) 5671035-42, 5674806 (D)
Fax. (031) 5618716

SURABAYA-DIPONEGORO *

Jl.Diponegoro No. 160, Surabaya
Tel. (031) 5682605, 5682604
5685340
Fax. (031) 5682613

SURABAYA-HR MUHAMMAD *

Jl.Hr Muhammad 86 C-D, Surabaya
Tel. (031) 7341182-83 ext. 12
7343810 (D)
Fax. (031) 7341181

SURABAYA-KEDUNG DORO

Jl.Kedungdoro No. 97 Surabaya
Tel. (031) 5320962-63
Fax. (031) 5327750

SURABAYA-KERTAJAYA *

Jl.Kertajaya No. 141, Surabaya
Tel. (031) 5031411, 5031412
Fax. (031) 5033611

SURABAYA-KLAMPIS

Jl.Klampis Jaya No. 136
Surabaya Klampis
Tel. (031) 5928570/65/69, 5991834
Fax. (031) 5994861

SURABAYA-MANYAR INDAH *

Komp. Pertokoan Manyar Indah
Plaza Kav. A-3,
Jl. Ngagel Jaya Selatan-Surabaya
Tel. (031) 5044111/5044375/
5044376
Fax. (031) 5044374

SIDOARJO-A.YANI *

Jl.A. Yani No. 7, Sidoarjo
Tel. (031) 8961031-2, 8957365 (D)
Fax. (031) 8921573

SIDOARJO-KRIAN

Komp. Ruko No. 12,
Jl.Raya Krian, Sidoarjo
Tel. (031) 8972152-54
Fax. (031) 8972155

MOJOKERTO-SUDIRMAN *

Jl.Panglima Sudirman No. 77
Mojokerto
Tel. (0321) 325744, 325752
Fax. (0321) 395733

SURABAYA-COKLAT *

Jl.Coklat No. 8, Surabaya
Tel. (031) 3524091-3 (H)
3557843 (D)
Fax. (031) 3551352

SURABAYA-GENTENG

Jl.Genteng Besar No. 78, Surabaya
Tel. (031) 5324526-8
Fax. (031) 5324529

SURABAYA-KAPAS KRAMPUNG *

Jl.Kapas Krampung No. 106 Surabaya
Tel. (031) 5032201-02
Fax. (031) 5032206

SURABAYA-PASAR TURI *

Komp. Sinar Galaxy B-70 Surabaya
Tel. (031) 3532473-3532474
3559274
Fax. (031) 3559275

SURABAYA-MULYOSARI

Jl.Raya Mulyosari 134, PB 14
Surabaya
Tel. (031) 5932932-33
Fax. (031) 5932712

SURABAYA-RAJAWALI

Jl.Rajawali 51-B Surabaya
Tel. (031) 3535028, 3574358/9
Fax. (031) 3535029

BANGKALAN-TRUNOJOYO

Jl.Trunojoyo No. 39B, Bangkalan
Tel. (031) 3097979, 3098001
3096769
Fax. (031) 3096772

SIDOARJO-SEPANJANG

Jl.Raya Bebekan 24 Sepanjang Jawa
Timur
Tel. (031) 7870356-58
Fax. (031) 7870360

**SURABAYA-BUKIT DARMO
BOULEVARD**

Bukit Darmo Golf Boulevard
Blok B1-25 Surabaya
Tel. (031) 7346895
Fax. (031) 7320131

SURABAYA-KUSUMA BANGSA

Jl.Kusuma Bangsa No. 90, Surabaya
Tel. (031) 5323968
Fax. (031) 5479791

SURABAYA-MAYJEN SUNGKONO

Jl.Mayjen Sungkono No. 75 Surabaya
Tel. (031) 5681889
Fax. (031) 5681869

SURABAYA-PERAK BARAT

Jl.Perak Barat No. 261 Surabaya
Tel. (031) 3291808
Fax. (031) 3284675

SURABAYA-MARGOREJO INDAH

Jl.Margorejo Indah No. 90 Surabaya
Tel. (031) 8414644
Fax. (031) 8414766

SURABAYA-PUCANG ANOM

Jl.Pucang Anom Timur No. 5 B
Surabaya
Tel. (031) 5018558
Fax. (031) 5018884

SURABAYA-KEMBANG JEPUN

Jl.Kembang Jepun No. 43 Surabaya
Tel. (031) 3577743
Fax. (031) 3556676

SURABAYA-DHARMAHUSADA

Jl.Dharmahusada No. 168 Surabaya
Tel. (031) 5929484
Fax. (031) 5929485

GRESIK-USMAN SADAR

Jl.Usman Sadar No. 37 Gresik
Tel. (031) 3976284
Fax. (031) 3976283

JOMBANG-KH.WAHID HASYIM

Jl.Kyai Haji Wahid Hasyim 121
Jombang
Tel. (0321) 862124-25
Fax. (0321) 861245

* Termasuk Office Channeling Syariah • Include Syariah Office Channeling

MALANG-KAWI *

Jl.Kawi No. 15, Malang
Tel. (0341) 367766
Fax. (0341) 369314

BATU-DEWI SARTIKA

Jl.Dewi Sartika No. 84 Batu Malang
Tel. (0341) 593795-96
Fax. (0341) 593794

LAWANG-THAMRIN

Jl.Raya Thamrin No. 55
Lawang Malang
Tel. (0341) 425465,424191 (D)
Fax. (0341) 427559

PASURUAN-SOEKARNO HATTA *

Jl.Raya Pasuruan Pertokoan Ps. Besar
A 28-29, Pasuruan
Tel. (0343) 427301- 03, 428823
Fax. (0343) 427304

PASURUAN-PANDEAN

Jl.Raya Jogonalan 32
Pasuruan-Pandaan
Tel. (0343) 632897, 632641
Fax. (0343) 632751

LUMAJANG-SUDIRMAN

Lumajang Plaza A-02
Jl.PB Sudirman 2A, Lumajang
Tel. (0334) 884117-19
Fax. (0334) 884120

PROBOLINGGO-SUDIRMAN *

Jl.Raya PB Sudirman No. 209
Probolinggo
Tel. (0335) 420526-28/431589
Fax. (0335) 420529

MALANG-LETJEN SUTOYO

Jl.Letjend Sutoyo No. 124 Malang
Tel. (0341) 4345940-46 ext. 3010
Fax. (0341) 4345947

MALANG-SUTAN SYAHRIR

Jl.Sutan Syahrir No. 15 Malang
Tel. (0341) 351500
Fax. (0341) 351499

KEDIRI-BRAWIJAYA *

Jl.Brawijaya No. 33 Kediri
Jawa Timur
Tel. (0354) 684608 (H), 690330 (D)
Fax. (0354) 684844

KEDIRI-PARE

Jl.Mastrip No. 44, Pare Kediri
Tel. (0354) 394346, 391690
Fax. (0354) 394346

NGANJUK-A.YANI

Jl.Achmad Yani No. 76, Nganjuk
Tel. (0358) 328926, 321026, 323896
Fax. (0358) 323890

BLITAR-MERDEKA *

Jl.Merdeka 28 Kav.4-5, Blitar
Tel. (0342) 807684, 803003, 801500
Fax. (0342) 803004

MADIUN-COKROAMINOTO *

Jl.Hos Cokroaminoto 124-126
Madiun 63131
Tel. (0351) 457930-32
Fax. (0351) 455940

NGAWI-J.A. SUPRAPTO

Jl.Jaksa Agung Suprpto No. 19
Ngawi
Tel. (0351) 746562-63 (H)
745912 (D)
Fax. (0351) 746564

MAGETAN-A.YANI

Jl.Jend. A. Yani No. 75, Magetan
Tel. (0351) 892481, 894467
Fax. (0351) 894466

PONOROGO-GAJAH MADA *

Komplek Pertokoan Gajah Mada
Kav. 42-45 Ponorogo
Tel. (0352) 482576, 482577, 482578
Fax. (0352) 486809

TULUNGAGUNG-KASIHIN *

Jl.Kapten Kasihin No. 157
Tulungagung
Tel. (0355) 322096-97, 322098 (D)
Fax. (0355) 322095

KEDIRI-KILISUCI

Jl.Kilisuci A 11 Kediri
Tel. (0354) 693456
Fax. (0354) 692111

JEMBER-GAJAH MADA *

Jl.Gajah Mada No. 84 Jember
Tel. (0331) 486165
Fax. (0331) 485303

SITUBONDO-BESUKI

Jl.Pattimura No. 578, Besuki
Situbondo
Tel. (0338) 892371, 891954
Fax. (0338) 891953

BANYUWANGI-A.YANI *

Jl.Jend A. Yani No. 41
Banyuwangi 68414
Tel. (0333) 425212-13, 411362
Fax. (0333) 421859

BANYUWANGI-GENTENG

Pertokoan Genteng Blok B 5-6, Lt.1
Banyuwangi
Tel. (0333) 845833
Fax. (0333) 845883

BANYUWANGI-ROGOJAMPI

Jl.Raya Rogojampi 74 Rogojampi
Banyuwangi
Tel. (0333) 635860-61
Fax. (0333) 635862

TUBAN-LUKMAN HAKIM

Jl.Lukman Hakim No. 62, Tuban
Tel. (0356) 324095/94, 323644
Fax. (0356) 324094

BOJONEGORO-SUROPATI

Jl.Untung Suropati No. 26, Bojonegoro
Tel. (0353) 881979
Fax. (0353) 881556

PAMEKASAN-TRUNOJOYO

Jl.Trunojoyo No. 63
Pamekasan Madura
Tel. (0324) 326995-96
Fax. (0324) 323989

DENPASAR-GUNUNG AGUNG

Jl.Gunung Agung No. 1 A, Denpasar
Tel. (0361) 436490
Fax. (0361) 436494

DENPASAR-DIPONEGORO

Jl.Diponegoro No. 137 Denpasar
Tel. (0361) 262860, 237084
Fax. (0361) 262859

DENPASAR-HAYAM WURUK

Jl.Hayam Wuruk No. 246, Denpasar
Tel. (0361) 224312 (H)
Fax. (0361) 224307

DENPASAR-NUSA DUA

Jl.By Pass Ngurah Rai Nusa Dua, Bali
Tel. (0361) 774156-59
Fax. (0361) 771535

DENPASAR-TEUKU UMAR

Jl.Teuku Umar 121 C, Denpasar
Tel. (0361) 243919-21
Fax. (0361) 224967

DENPASAR-GATOT SUBROTO

Jl.Gatot Subroto No. 79, Denpasar
Tel. (0361) 429003-422086
Fax. (0361) 427829

KUTA-LEGIAN

Jl.Raya Legian No. 87 Kuta
Tel. (0361) 754479-751908
Fax. (0361) 753746

TABANAN-GAJAH MADA

Jl.Gajah Mada No. 81, Tabanan
Tel. (0361) 813457-58, 814450
Fax. (0361) 813459

NEGARA-NGURAH RAI

Jl.Ngurah Rai No. 101, Negara
Tel. (0365) 40498, 42361- 63
Fax. (0365) 42361, 42364

SINGARAJA-A. YANI

Jl.A. Yani No. 46, Singaraja
Tel. (0362) 25726-29
Fax. (0362) 21891

KLUNGKUNG-NAKULA

Jl.Nakula No. 28 Semarang
Klungkung
Tel. (0366) 23531, 29320, 29321
Fax. (0366) 23530

DENPASAR-UBUD

Jl.Raya Ubud, Bali
(Jl. Ida Bagus Manik, Peliatan Ubud)
Tel. (0361) 975405
Fax. (0361) 975247

BADUNG-KEROBOKAN

Jl.Raya Kerobokan Nomor 54
Kerobokan Badung
Tel. (0361) 730084, 731718
Fax. (0361) 731189

MATARAM-PEJANGGIK

Jl.Pejanggik 117, Mataram NTB
Tel. (0370) 635649, 631322-23
Fax. (0370) 633068

MATARAM-SWETA

Jl.Sandubaya No 35 Bertais Sweta
Mataram
Tel. (0370) 671260
Fax. (0370) 671095

AMPENAN-KOPERASI

Jl.Koperasi No. 1, Ampenan NTB
Tel. (0370) 637188-89
Fax. (0370) 635772

SUMBAWA-DIPONEGORO

Jl.Diponegoro Komp. Shop Center
No. 20 Sumbawa
Tel. (0371) 23257, 347, 32879
Fax. (0371) 23302

KUPANG-SUMATERA

Jl.Sumatera No. 43, Kupang, NTT
Tel. (0380) 832972, 831700 (H)
825753 (D)
Fax. (0380) 831702

MAUMERE-RAYA CENTIS

Jl.Raya Centis No. 15 Maumere
Tel. (0382) 22021-24, 22294-95
Fax. (0382) 22021

ATAMBUA-SUDIRMAN

Jl.Jend. Sudirman No. 26
Atambua NTT
Tel. (0389) 21534
Fax. (0389) 54123, 21543

ENDE-SOEKARNO

Jl.Soekarno No. 77, Ende NTT
Tel. (0381) 22408, 22410, 22603
Fax. (0381) 22409

Wilayah 4 • Region 4**MAKASSAR-A.YANI ***

Jl.A.Yani No. 11- 13, Makassar
Tel. (0411) 312745, 327859
Fax. (0411) 312776

MAKASSAR-MALL

Jl.KH. Ramli No. 89, Makassar
Tel. (0411) 331896, 326990
Fax. (0411) 332580

MAKASSAR-SLAMET RIYADI *

Jl.Slamet Riyadi No. 1, Makassar
Tel. (0411) 334177, 317121
Fax. (0411) 327082, 323983

MAKASSAR-LATIMOJONG *

Jl.G. Latimojong No. 22, Makasar
Tel. (0411) 314471, 314482
Fax. (0411) 314474

SUNGGUMINASA-W.HASYIM *

Ruko Plaza Balla Lompaa Blok C1
Jl.KH. Wahid Hasyim, Sungguminasa
Tel. (0411) 8220471-472
Fax. (0411) 8220467

MAKASSAR-SULAWESI *

Komp. Pasar Butung Ruko Blok S
No. 10-11. Jl.Sulawesi
Tel. (0411) 325397, 325398, 325045
Fax. (0411) 325425

MAKASSAR-PANAKUKANG *

Jl.Boulevard Ruko Jasper II/24-25
Makassar
Tel. (0411) 422505, 422515
Fax. (0411) 422509

MAKASSAR-PANNAMPU *

Jl.Tinumbu No. 321, Makasar
Tel. (0411) 448181
Fax. (0411) 443838

MAKASSAR-CENDRAWASIH *

Jl.Cendrawasih No. 240, Makasar
Tel. (0411) 853934-853931, 853933
Fax. (0411) 871661

**MAKASSAR-PERINTIS
KEMERDEKAAN**

Jl.Perintis Kemerdekaan Km. 8
Tamalanrea Makassar
Tel. (0411) 588058, 588060, 583040
Fax. (0411) 588073

PARE-PARE-HASANUDIN

Jl.ST. Hasanudin No. 50, Pare-Pare
Tel. (0421) 22322, 22234
Fax. (0421) 22111

PINRANG-A.MAKASAU

Jl.Andi Makasau No. 34, Pinrang
Tel. (0421) 922171, 922708, 312762
Fax. (0421) 922172

RANTEPAO-DIPONEGORO

Jl.Diponegoro No. 33, Rantepao
Tana Toraja, Sulawesi Selatan
Tel. (0423) 21141, 21143, 21150
23750
Fax. (0423) 21144, 23725

MAKALE-MERDEKA

Jl.Merdeka No. 30, Makale
Tel. (0423) 24222-24310
Fax. (0423) 24220

PALOPO-RAMPUTAN

Ruko Terminal Blok E No. 1-2
Jl.Rambutan Kotamadya Palopo
Tel. (0471) 21900, 22349
Fax. (0471) 23540

SIDRAP-SUDIRMAN

Jl.Jend Sudirman No. 48, Sidrap
Tel. (0421) 91848, 91158
Fax. (0421) 91849

BONE-AGUS SALIM

Jl.Agus Salim No. 1, Bone
Tel. (0481) 22213, 22073
Fax. (0481) 21923

BULUKUMBA-SAM RATULANGI
Jl.Sam Ratulangi, Bulukumba Sulawesi Selatan
Tel. (0413) 82068
Fax. (0413) 82069

MAROS-SUDIRMAN *
Komp. Ruko Anjali No. 3 - 4
Jl.Jend. Sudirman Maros
Tel. (0411) 372216
Fax. (0411) 372217

WAJO-RA. KARTINI
Jl.RA.Kartini No. 101, Wajo
Tel. (0485) 22277, 21276
Fax. (0485) 22333

POLMAN-SUDIRMAN
Jl.Jend. Sudirman No. 88
Kec. Wonomulyo, Polman
Tel. (0428) 51822, 51823
Fax. (0428) 51824

MAMUJU-EMMY SAELAN
Jl.Emmy Saelan No. 39
Binanga - Mamuju
Tel. (0426) 21487
Fax. (0426) 21296

PANGKEP-KEMAKMURAN *
Jl.Kemakmuran No. 16, Pangkep
Tel. (0410) 21925, 21926
Fax. (0410) 21927

KENDARI-SAM RATULANGI
Jl.Sam Ratulangi No 183 - 185
Mandongga, Kendari
Tel. (0401) 3131721
Fax. (0401) 3131729

KENDARI-MT. HARYONO
Jl.MT. Haryono No. 6-7
Wua-wua, Kendari
Tel. (0401) 395896, 395897, 395901
Fax. (0401) 395898

BAU-BAU-YOS SUDARSO
Jl.Yos Sudarso No. 17, Bau-bau
Tel. (0402) 2823108, 2823109
2825956
Fax. (0402) 2823113

AMBON-DIPONEGORO
Jl.Diponegoro No. 34, Ambon
Tel. (0911) 354063-65
Fax. (0911) 354062

MASOHI-A.SOULISSA
Jl.Abd. Souliisa No. 111, Masohi
Tel. (0914) 22120-21, 21220
Fax. (0914) 22119

JAYAPURA-A.YANI
Jl.A.Yani No. 9, Jayapura
Tel. (0967) 531714/5
Fax. (0967) 531711

ABEPURA-RAYA ABEPURA
Jl.Raya Abepura
Tel. (0967) 584580, 584367-68
Fax. (0967) 584366

MERAUKE-MANDALA
Jl.Raya Mandala No. 71, Merauke
Tel. (0971) 323261-64
Fax. (0971) 324343

NABIRE-YOS SUDARSO
Jl.Yos Sudarso No. 12, Nabire
Tel. (0984) 23166-68
Fax. (0984) 23169

SENTANI-KEMIRI
Jl.Raya Kemiri No. 282
Sentani Jayapura
Tel. (0967) 593995, 593963
Fax. (0967) 593995

TIMIKA-YOS SUDARSO
Jl.Yos Sudarso No. 12
Tel. (0901) 322766, 322244
Fax. (0901) 321462

MANOKWARI-YOS SUDARSO
Jl.Yos Sudarso No. 41 E/F
Manokwari Papua
Tel. (0986) 213782-84
Fax. (0986) 213785

SORONG-A.YANI
Jl.A.Yani No. 5 - 6, Sorong
Tel. (0951) 325555, 321501
Fax. (0951) 325897

BIAK-IMAM BONJOL
Jl.Imam Bonjol No. 34, Biak
Tel. (0981) 24023-25
Fax. (0981) 24026

MANADO-SUTOMO
Jl.DR.Sutomo No. 62, Manado
Sulawesi Utara
Tel. (0431) 868122
Fax. (0431) 860772

MANADO-BAHU MALL
Jl.Wolter Mongisidi Blok F No 8
Malalayang Manado - Sulawesi Utara
Tel. (0431) 841621, 841625
Fax. (0431) 841626

MANADO-RANOTANA
Jl.S. Ratulangi No. 399, Ranotana
Manado - Sulawesi Utara
Tel. (0431) 870420, 855235
Fax. (0431) 841948

MANADO-TOAR
Jl.Toar No. 17,
Manado - Sulawesi Utara
Tel. (0431) 860523, 860524 dan 525
Fax. (0431) 860526

MINAHASA-TOMOHOH
Jl.Raya Tomohon No. 40A, Tomohon
Minahasa - Sulawesi Utara
Tel. (0431) 351970, 351971
Fax. (0431) 351972

BITUNG-YOS SUDARSO
Jl.Yos Sudarso No. 76
Bitung - Sulawesi Utara
Tel. (0438) 30110-31120
Fax. (0438) 30164

TAHUNA-HASANUDIN
Jl.ST. Hasanudin No. 65
Tahuna - Sulawesi Utara
Tel. (0432) 22537, 22538
Fax. (0432) 22540

GORONTALO-A.YANI
Jl.A.Yani No. 58, Gorontalo
Tel. (0435) 824137, 823961, 822569
Fax. (0435) 824138

KOTAMOBAGU-KARTINI
Jl.Kartini No. 203
Kotamobagu - Sulawesi Utara
Tel. (0434) 22007, 21023
Fax. (0434) 22340

PALU-HASANUDIN
Jl.ST.Hasanudin No. 27
Palu - Sulawesi Tengah
Tel. (0451) 423452, 423903
Fax. (0451) 423813, 853136

PALU-GAJAH MADA
Jl.Gajah Mada No. 136
Palu - Sulawesi Tengah
Tel. (0451) 454911
Fax. (0451) 454912

LUWUK-BANGGAI
Jl.A. Yani No. 104
Luwuk Banggai - Sulawesi Tengah
Tel. (0461) 22960, 22957, 22931
Fax. (0461) 22959

PARIGI-MASIGI
Jl.Trans Sulawesi No. 27
Parigi - Sulawesi Tengah
Tel. (0450) 21658, 21662
Fax. (0450) 21659

TOLI-TOLI-USMAN BINOL
Jl.Usman Binol No. 43
Toli-Toli - Sulawesi Tengah
Tel. (0453) 23100, 23200, 23201
Fax. (0453) 23202

TERNATE-PAHLAWAN REVOLUSI
Jl.Pahlawan Revolusi No. 426
Ternate, Maluku Utara
Tel. (0921) 3121875 (H),
3122082 (D)
Fax. (0921) 3123626

Wilayah 5 • Region 5

BANJARMASIN-LAMBUNG MANGKURAT *
Jl.Lambung Mangkurat No. 50
Banjarmasin
Tel. (0511) 4366824-25, 4366836
Fax. (0511) 4366847, 4366847

BANJARMASIN-A. YANI *
Jl.A.Yani Km. 2.5 No. 81, Banjarmasin
Tel. (0511) 3266278-80 (H),
3257422 (D)
Fax. (0511) 3266282

BANJARMASIN-PASAR BARU *
Jl.Pasar Baru Indah Blok 4A
Banjarmasin
Tel. (0511) 3358601, 3358895
Fax. (0511) 3356801

BANJAR BARU-A. YANI *
Jl.A. Yani Km 34, No. 31 Banjarbaru
Tel. (0511) 4780023-24, 4780405
Fax. (0511) 4780028, 4782850

KOTABARU-PUTRI CIPTASARI
Jl.Putri Ciptasari 8-10 Kota Baru
Tel. (0518) 22256-7, 22257
Fax. (0518) 21254, 21905

KOTABARU-BATU LICIN
Jl.Raya Batu Licin No. 2-3
Batu Licin, Kotabaru
Tel. (0518) 70777, 70779
Fax. (0518) 70778

SAMARINDA-SUDIRMAN
Jl.Jend. Sudirman No. 31 Samarinda
Tel. (0541) 732832-5, 732837
205449 (Direct BSM)
Fax. (0541) 732831, 205448

SAMARINDA-CITRA NIAGA
Jl.Niaga Timur No. 37 Blok A
Samarinda
Tel. (0541) 741802, 202021
Fax. (0541) 741803

SAMARINDA-DR SUTOMO
Jl.Pahlawan F-3C Samarinda
Tel. (0541) 7043410

SAMARINDA-LAMBUNG MANGKURAT
Jl.Lambung Mangkurat No. 01
RT. 24 Kel. Pelita Smd
Tel. (0541) 7772929 Ext 3111
Fax. (0541) 7773100

BALIKPAPAN-SUDIRMAN
Jl.Jend.Sudirman No. 54 Balikpapan
Tel. (0542) 733134-8, 730016
736887 (Direct BSM)
Fax. (0542) 736401

BALIKPAPAN-RAPAK
Jl.Jend A. Yani
Plaza Muara Rapak RB 12B
Tel. (0542) 748001, 748002
Fax. (0542) 748003

BALIKPAPAN-PANDANSARI
Jl.Pandan Sari No. 7 Balikpapan
Tel. (0542) 413294, 413293
441182 (Direct BSM)
Fax. (0542) 440716

TANAH GROGOT-RA. KARTINI
Jl.R.A Kartini No. 42 Tanah Grogot
Tel. (0543) 22745, 21043, 22734
Fax. (0543) 22747

BALIKPAPAN-A. YANI
Jl.Jend. A. Yani No. 8 RT. 002
Karang Jati, Balikpapan
Tel. (0542) 7209977-79 (H),
7209975 (BSM)
Fax. (0542) 7209980

TENGGARONG-MADUNINGRAT
Jl.Maduningrat No. 72 Tenggarong
Tel. (0541) 662633, 200116
Fax. (0541) 662124

TARAKAN-YOS SUDARSO
Jl.Yos Sudarso No. 30 Tarakan
Tel. (0551) 24648-50,
25947 (Direct BSM)
Fax. (0511) 22531

TARAKAN-SUDIRMAN
Jl.Jend Sudirman No 7-8 Tarakan
Tel. (0551) 24445, 24446
Fax. (0551) 36147

TANJUNG REDEP-AKB SANIPA
Jl.AKB Sanipa No. 669 Tj. Redep
Tel. (0554) 22970
Fax. (0554) 22095

BONTANG-MT. HARYONO
Jl.Bhayangkara No. 4 A Bontang
Tel. (0548) 5107990, 5116199
Fax. (0548) 25295

SANGATTA-DR. SOETOMO
Jl.MT. Haryono SB 9
Swarga Bara Sangata
Tel. (0549) 23315, 23316
Fax. (0549) 24722

TANJUNG SELOR-SKIP II
Jl.Skip II Kavling 20 Tj. Selor
Tel. (0552) 22266,
22555 (Direct BSM)
Fax. (0552) 22239

PALANGKARAYA-A. YANI
Jl.A. Yani No. 82, Palangkaraya
Tel. (0536) 3222131-2, 32222642
Fax. (0536) 3221197, 3224482

SAMPIT-MAYJEN SUTOYO
Jl.Mayjend. Sutoyo No 86, Sampit
Tel. (0531) 23040
Fax. (0531) 24833

PANGKALAN BUN-ANTASARI
Jl.P. Antasari No. 5 Pangkalan Bun
Tel. (0532) 23165, 23433
Fax. (0532) 24843, 23164

PONTIANAK-TANJUNG PURA
Jl.Tanjung Pura No. 102
Tel. (0561) 730898
Fax. (0561) 736264

PONTIANAK-ST. MUHAMMAD
Jl.St. Muhammad No. 173, Pontianak
Tel. (0561) 731156
Fax. (0561) 734462

SIANTAN-KHATULISTIWA
Jl.Khatulistiwa No. H- 99, Siantan
Tel. (0561) 883033, 881761, 881762
Fax. (0561) 882402

PONTIANAK-SEIPINYUH
Jl.Raya Jurusan Pontianak No. 121
Seipinyuh Pontianak
Tel. (0561) 652868, 652869
Fax. (0561) 652870

* Termasuk Office Channeling Syariah • Include Syariah Office Channeling

SINGKAWANG-NIAGA
Jl.Niaga No. 5-7, Singkawang
Tel. (0562) 634275
Fax. (0562) 634276

PEMANGKAT-M.HAMBAL
Jl.Muh. Hambal No. 48, Pemangkat
Tel. (0562) 242222, 242288
Fax. (0562) 2422123

PONTIANAK-KH. WAHID HASYIM
Jl.KH Wahid Hasyim No. 24 - 26
Pontianak Kalimantan Barat
Tel. (0561) 768599, 765411
Fax. (0561) 766203

PONTIANAK-GAJAH MADA
Jl.Gajah Mada No. 132 Pontianak
Tel. (0561) 763078
Fax. (0561) 763766

SINTANG-MT HARYONO
Jl.MT. Haryono No. 5, Sintang
Tel. (0565) 22302, 22318
Fax. (0565) 22316

SANGGAU-A.YANI
Jl.Ahmad Yani No. 99 Kabupaten
Sanggau Kalimantan Barat
Tel. (0564) 22553

KETAPANG-MERDEKA
Jl.Merdeka No. 181, Ketapang
Tel. (0534) 33297, 33576
Fax. (0534) 33577

Wilayah 6 • Region 6

MEDAN-BINJAI
Jl.Jend. Sudirman No. 60,
Binjai-Sumatera Utara 20711
Tel. (061) 8821059
Fax. (061) 8829039

MEDAN-TANJUNG PURA
Jl.Pemuda No. 20 Tanjungpura
Sumatera Utara 20853
Tel. (061) 8960433
Fax. (061) 8960801

STABAT-ZAINAL ARIFIN
Jl.Zainal Arifin 774
Stabat Kab. Langkat
Tel. (061) 8912160
Fax. (061) 8912156

MEDAN-DIPONEGORO
Jl.P. Diponegoro No. 35
Medan-Sumatera Utara 20152
Tel. (061) 4552000
Fax. (061) 4526485

MEDAN-PEMUDA
Jl.Pemuda No. 5 A-D
Medan-Sumatera Utara 20151
Tel. (061) 4154611
Fax. (061) 4566358

MEDAN-PUSAT PASAR
Jl.Pusat Pasar No. P 187
Medan-Sumatera Utara
Tel. (061) 4156006
Fax. (061) 4159782

MEDAN-RAHMADSYAH
Jl.Rahmadsyah No. 28A
Medan-Sumatera Utara
Tel. (061) 7351436
Fax. (061) 7351460

MEDAN-PANDU
Jl.Pandu 41/70,
Medan-Sumatera Utara 20212
Tel. (061) 4576222
Fax. (061) 4565241

MEDAN-ISKANDAR MUDA
Jl.Iskandar Muda No. 226-230
Medan-Sumatera Utara 20112
Tel. (061) 4155090
Fax. (061) 4536269

MEDAN-PETISAH
Jl.Nibung Utama No. 3-4 Petisah
Medan-Sumatera Utara 20112
Tel. (061) 4575685
Fax. (061) 4575725

MEDAN-THAMRIN
Jl.Thamrin No. 93-95
Medan-Sumatera Utara 20214
Tel. (061) 7366811
Fax. (061) 7342616

MEDAN-ISKANDAR MUDA 2
Jl.Iskandar Muda No. 57, Medan
Tel. (061) 4514748
Fax. (061) 4514733

MEDAN-ASIA MEGA MAS
Ruko Asia Mega Mas,
Jl.Asia Indah Blok BB No. 16, Medan
Tel. (061) 7321650
Fax. (061) 7321503

MEDAN-TOMANG ELOK
Komp.Tomang Elok Blok BB No. 98,
Seikambang, Medan
Tel. (061) 8466150 ext. 3010
Fax. (061) 8466130

MEDAN-SETIABUDI
Jl.Setiabudi No. 4 Medan
Tel. (061) 8216100 (H), 8225782 (D)
Fax. (061) 8225747

MEDAN-KATAMSO
Ruko Kampung Baru Katamso
Jl.Katamso No. 731 A Medan
Tel. (061) 7870997 (H)
Fax. (061) 7870897

MEDAN-ASIA
Jl.Asia 184C, Medan
Tel. (061) 7349644
Fax. (061) 7354422

MEDAN-A. YANI
Jl.Ahmad Yani No. 74
Medan-Sumatera Utara 20111
Tel. (061) 4519339
Fax. (061) 4158935

TANJUNG MORAWA
Jl.Irian 111, Deli Serdang/
Tj. Morawa-Sumatera Utara 20362
Tel. (061) 7945929
Fax. (061) 7945778

MEDAN-PUTRI HIJAU
Jl.Putri Hijau No. 2,
Medan-Sumatera Utara 20111
Tel. (061) 4152655
Fax. (061) 4576606

MEDAN-KRAKATAU
Jl.Krakatau No. 127-127A, Medan
Tel. (061) 6617797 (H)
Fax. (061) 6636812

MEDAN-YOS SUDARSO
Jl.Yos Sudarso 152D, Medan
Tel. (061) 6621450
Fax. (061) 6620955

SIBOLGA-IMAM BONJOL
Jl.Imam Bonjol No. 63, Sibolga
Sumatera Utara 22522
Tel. (0631) 23826
Fax. (0631) 24326

GUNUNG SITOLI-DIPONEGORO
Jl.Diponegoro Nomor 143 Kel. Iilir
Kec. Gunungsitoli Kab. Nias 22815
Tel. (0639) 22921
Fax. (0639) 22923

P. SIANTAR-SUTOMO
Jl.Sutomo No. 5 D/E, Pematang
Siantar 21117
Tel. (0622) 29481
Fax. (0622) 29482

TEBING TINGGI-SUDIRMAN
Jl.Jend. Sudirman No. 218 -220
Tebing Tinggi-Sumatera Utara 20615
Tel. (0621) 24226
Fax. (0621) 24175

PADANG SIDEMPUAN-MERDEKA
Jl.Merdeka No. 22, Padang
Sidempuan-Sumatera Utara 22718
Tel. (0634) 22977
Fax. (0634) 22979

KISARAN-IMAM BONJOL
Jl.Imam Bonjol 178,
Kisaran-Sumatera Utara 21215
Tel. (0623) 44079
Fax. (0623) 44059

RANTAU PRAPAT-A.DAHLAN
Jl.KH Ahmad Dahlan No. 94, Rantau
Prapat-Sumatera Utara 21413
Tel. (0624) 24159, 24160
Fax. (0624) 21068

TANJUNG BALAI-COKROAMINOTO
Jl.Cokroaminoto 48 A, Tj. Balai
Asahan-Sumatera Utara 21312
Tel. (0623) 93370
Fax. (0623) 95158

BANDA ACEH-SAFIATUDDIN *
Jl.Sri Ratu Safiatuddin No. 54
Nanggroe Aceh Darussalam, 23122
Tel. (0651) 31178
Fax. (0651) 32802

LHOKSEUMAWA-PERDAGANGAN *
Jl.Perdagangan No. 47-49
Lhokseumawe-Aceh Utara
Tel. (0645) 40104
Fax. (0645) 43640

LANGSA-TEUKU UMAR *
Jl.Teuku Umar No. 114
Langsa-Aceh Timur
Tel. (0641) 21888, 23900
Fax. (0641) 22732

BIREUEN-KOL. HUSEIN YUSUF *
Jl.Kolonel Husein Yusuf No. 1, Bireun
Tel. (0644) 323081
Fax. (0644) 323086

PADANG-SUDIRMAN *
Jl.Jend. Sudirman No. 40
Padang 25128
Tel. (0751) 32226
Fax. (0751) 30605, 34062

PADANG-BUNDO KANDUNG
Jl.Bundo Kandung No. 23
Padang 25118
Tel. (0751) 33159, 31585
Fax. (0751) 22782

BUKITTINGGI-A.YANI
Jl.A. Yani No. 116 F
Bukit Tinggi 26113
Tel. (0752) 35350
Fax. (0752) 35351

PAYAKUMBUH-SOEKARNO HATTA *
Jl.Soekarso-Hatta No. 80
Payakumbuh 26222
Tel. (0752) 95771, 95772, 95770
Fax. (0752) 95764

PADANG-S. PARMAN
Jl.S.Parmar 147, Kel.Ulak Karang
Kec. Padang
Tel. (0751) 442686, 442697
Fax. (0751) 442701

PEKANBARU-WAHID HASYIM
Jl.W Hasyim No. 2 Pekanbaru 28111
Tel. (0761) 32626
Fax. (0761) 32602

PEKANBARU-SIMPANG PASAR BAWAH
Jl.M. Yatim No. 36 Simpang
Pasar Pekanbaru 28152
Tel. (0761) 45859, 40310
Fax. (0761) 40320

PEKANBARU-PROF. YAMIN
Jl.Prof. M. Yamin No. 19 B-C
Pekanbaru 28113
Tel. (0761) 25385, 25386
859316 (D)
Fax. (0761) 25382

DUMAI-SUKAJADI
Jl.Diponegoro No. 81 A-B
Dumai, 28812
Tel. (0765) 35665, 35852
Fax. (0765) 35682

DURI-SUDIRMAN
Jl.Sudirman No. 151-152 Duri 28884
Tel. (0765) 596868 67
Fax. (0765) 596875

PEKANBARU-RIAU
Jl.Griya, Ruko No. 1 & 2
Pekanbaru Tampuan
Tel. (0761) 860804, 860805, 860810
Fax. (0761) 860867

PEKANBARU-TUANKU TAMBUSAI
Jl.Tuanku Tambusai No. 12 A
Pekanbaru
Tel. (0761) 62749, 62883
Fax. (0761) 62428

BAGAN BATU-SUDIRMAN
Jl.Jend Sudirman No. 761
Bagan Batu
Tel. (0765) 7040660 65, 61
Fax. (0765) 552300

PEKANBARU-HR SUBRANTAS
Jl.HR Subrantas, Komp.Metropolitan
City Blok A-6 Panam, Pekanbaru
Tel. (0761) 5899826, 589984
Fax. (0761) 589987

BATAM-RADEN PATAH
Jl.Raden Patah No. 15 A, Lubuk Baja
Batam 29444
Tel. (0778) 451018, 451013, 451017
Fax. (0778) 451012

BATAM-BATU AJI
Kantor Aviari Batam
Komp. Pertokoan Aviari Pratama Blok
B2 No. 3, Batu Aji, Tiban Asri
Kec. Sekupang, Batam-Riau
Tel. (0778) 363777, 363737
Fax. (0778) 363767

BATAM-GEDUNG NAGOYA
Bank Duta Building Nagoya
Jl.Imam Bonjol Nagoya
Batam 29444
Tel. (0778) 456560, 458400
Fax. (0778) 458668

TJ.PINANG-JL.POS
Jl.Ketapang No. 49
Tanjung Pinang-Kep.Riau
Tel. (0771) 27588, 24001, 24987
Fax. (0771) 24234

JAMBI-SUTOMO
Jl.Dr. Sutomo No. 40, Jambi 36113
Tel. (0741) 34061, 31626
Fax. (0741) 26900, 20526

JAMBI-KOTA INDAH
Jl.Gatot Subroto Komp. Kota Indah
Blok A-B No. 1 Jambi 36134
Tel. (0741) 31312, 20912
Fax. (0741) 7551933

* Termasuk Office Channeling Syariah • Include Syariah Office Channeling

MUARA BUNGO-LINTAS SUMATRA

Jl.Lintas Sumatera Km. 1 No. 26
Muara Bungo Jambi 37212
Tel. (0747) 322106
Fax. (0747) 21148

JAMBI-KUALA TUNGKAL

Jl.Nelayan No. 5
Kuala Tungkal 36512
Tel. (0742) 22449, 22450
Fax. (0742) 22448

BENGKULU-S. PARMAN

Jl.S. Parman No. 35
Bengkulu 38223
Tel. (0736) 20650
Fax. (0736) 343259

PALEMBANG-SUDIRMAN

Jl.Jend. Sudirman No. 440
Palembang 30125
Tel. (0711) 312606
Fax. (0711) 310116

PALEMBANG-MESJID LAMA

Jl.Mesjid Lama No. 170
Palembang 30125
Tel. (0711) 310390
Fax. (0711) 312822

LEMABANG-MARTADINATA

Jl.RE Martadinata No. 18
Lemabang-Palembang 30118
Tel. (0711) 714363, 714364
Fax. (0711) 716901

LUBUK LINGGAU-GARUDA

Jl.Garuda No. 12
Lubuk Linggau 31611
Tel. (0733) 322098
Fax. (0733) 322990

BATU RAJA-AKMAL

Jl.Akmal No. 75, Batu Raja
Sumatera Selatan 32116
Tel. (0735) 320084

PRABUMULIH-SUDIRMAN

Jl.Jend. Sudirman No.167-168
Prabumulih 31121
Tel. (0713) 322555
Fax. (0713) 322333

MUARA ENIM-LIBERTY

SIMANJUNTAK
Jl.Liberty Simanjuntak No.82
Muara Enim 31315
Tel. (0734) 422726
Fax. (0734) 422725

LAHAT-PAGAR ALAM

Jl.Kombes H. Umar No.39
Pagar Alam, Sumatera Selatan 31513
Tel. (0730) 623325
Fax. (0730) 621738

PALEMBANG-BASUKI RAHMAT

Jl.Basuki Rahmat No. 897 C-D
Palembang
Tel. (0711) 317497, 317597, 373499
Fax. (0711) 355419

PALEMBANG-MANGKUNEGARA

Jl.MP Mangkunegara No.14 B
Kenten, Palembang
Tel. (0711) 826050
Fax. (0711) 820948

PANGKAL PINANG-MESJID JAMIK

Jl.Masjid Jamik No. 27
Pangkal Pinang 33132
Tel. (0717) 422255, 424672
Fax. (0717) 422006

Wilayah 7 • Region 7

SOLO-SUDIRMAN *

Jl.Sudirman No. 5, Solo
Tel. (0271) 661996 (H), 663326
663319 (D)
Fax. (0271) 663359

SOLO-RAJIMAN *

Jl.Dr. Rajiman No 18 Solo
Tel. (0271) 656896
Fax. (0271) 644428

KLATEN-PEMUDA *

Jl.Pemuda Utara No. 135 Klaten
Tel. (0272) 322911, 44, 55
Fax. (0272) 322811

SRAGEN-SUKOWATI *

Jl.Raya Sukowati No. 243, Sragen
Tel. (0271) 892500, 892600
Fax. (0271) 892400

SOLO-RAYA PALUR

Jl.Raya Palur No. 50 Surakarta
Tel. (0271) 821422, 821250, 821187
Fax. (0271) 821197

SOLO-KAPTEN TENDEAN

Jl.Kapten Tendean, Nusukan No. 47
Banjarsari Solo
Tel. (0271) 712255, 727552
Fax. (0271) 726160

SOLO-SLAMET RIYADI

Jl.Slamet Riyadi No. 472, Kel.
Purwosari, Kec. Laweyan, Solo
Tel. (0271) 711773, 717841
733186, 733265, 733308
737779
Fax. (0271) 716344

SEMARANG-PEMUDA *

Jl.Pemuda No. 175, Semarang
Tel. (024) 3549401, 3580330
Fax. (024) 3563031

SEMARANG-MT. HARYONO *

Jl.MT. Haryono Komp. Bubakan
Bl.A/5-6, Semarang
Tel. (024) 3558423-4
Fax. (024) 3558427

SEMARANG-BANGKONG *

Jl.MT. Haryono Bangkong Plaza C-2
Semarang
Tel. (024) 8311680
Fax. (024) 311684

SEMARANG-GANG TENGAH *

Gang Tengah No. 77, Semarang
Tel. (024) 3544062, 3521351
Fax. (024) 3542847

SEMARANG-PURI ANJASMORO *

Jl.Puri Anjasmoro Blok G 1 No. 36
Semarang
Tel. (024) 7613347-49
Fax. (024) 7613365

SEMARANG-MAJAPAHIT *

Jl.Majapahit Ruko Gayamsari
Blok A3, Semarang
Tel. (024) 6724185-87
Fax. (024) 6719777

SEMARANG-SUARI *

Jl.Suari No. 17A Semarang
Tel. (024) 3551853, 3544235,
3547989, 3551854
Fax. (024) 3547987

SEMARANG-CITRALAND *

Komp. Citraland
Jl.Angrek Raya Kav. 23-25
Semarang
Tel. (024) 8318885
Fax. (024) 8411212

SEMARANG-SULTAN AGUNG *

Jl.Sultan Agung No. 104-106 B
Ruko No. 3, Semarang
Tel. (024) 8312525, 8310745
Fax. (024) 8310736

SALATIGA-SUDIRMAN *

Jl.Jend. Sudirman No. 170, Salatiga
Tel. (0298) 325950
Fax. (0298) 325951

KUDUS-A. YANI *

Jl.A. Yani No. 77 Kudus
Tel. (0291) 436531-33, 431700 (D)
Fax. (0291) 432990/660

PATI-PEMUDA *

Jl.Pemuda No. 239 C, Pati
Tel. (0295) 384204-05, 384365
Fax. (0295) 384203

PATI-TAYU

Jl.Kartini No. 14 Tayu, Pati
Tel. (0295) 452334
Fax. (0295) 452685

JUWANA-SILUGONGGO

Jl.Silugonggong No. 12, Juwana
Tel. (0295) 472167
Fax. (0295) 472168

JEPARA-PATIMURA *

Jl.Patimura Ruko Blok A2 Jepara
Tel. (0291) 593766-67
Fax. (0291) 592340

DEMAK-SULTAN PATAH *

Jl.Sutan Patah No. 25 Demak
Tel. (0291) 685475, 686475
Fax. (0291) 686474

PURWODADI-R. SUPRAPTO

Jl.R. Soeprapto 66 Purwodadi
Tel. (0292) 422242, 422464
Fax. (0292) 421427

BLORA-ALUN-ALUN SELATAN *

Jl.Alun-Alun Selatan No. 4-5 Blora
Tel. (0296) 533219-20
Fax. (0296) 533221

CEPU-DIPONEGORO

Jl.Diponegoro No. 14, Cepu
Tel. (0296) 423992
Fax. (0296) 424113

WONOSOBO-SUMBING *

Jl.Sumbing 22 Wonosobo
Tel. (0286) 323587-88
Fax. (0286) 323589

TEGAL-SUDIRMAN *

Jl.Jend Sudirman No. 11A, Tegal
Tel. (0283) 358961
Fax. (0283) 353252

TEGAL-BANJARAN

Jl.Raya Banjaran No. 14
Adiwerna, Tegal
Tel. (0283) 443981, 444603
Fax. (0283) 443982

PEMALANG-SUDIRMAN

Jl.Jend Sudirman Ruko No. 9
Pemalang
Tel. (0284) 322787, 322636
Fax. (0284) 322757

PEKALONGAN-H. WURUK *

Jl.Hayam Wuruk No. 11A, Pekalongan
Tel. (0285) 428000, 424260
Fax. (0285) 421634

MAGELANG-PEMUDA *

Jl.Pemuda No. 149, Magelang
Tel. (0293) 366234-38
Fax. (0293) 366239

MUNTILAN-PEMUDA

Jl.Pemuda Ruko Plaza Blok B/4
Muntilan, Magelang
Tel. (0293) 587393, 586773, 586404
Fax. (0293) 586405

PURWOREJO-VETERAN *

Purworejo Plaza, Ruko No. 18-19
Jl.Veteran 60, Purworejo
Tel. (0275) 322962, 322963
Fax. (0275) 323804

KUTOARJO-DIPONEGORO

Jl.Diponegoro No. 64, Kutoarjo
Tel. (0275) 641535, 641539
Fax. (0275) 641389

TEMANGGUNG-TENTARA PELAJAR *

Jl.Tentara Pelajar 6, Temanggung
Tel. (0293) 493289-90
Fax. (0293) 493420

UNGERAN-GATOT SUBROTO *

Jl.Gatot Subroto No. 156, Ungaran
Tel. (024) 6924320-1
Fax. (024) 6921147

BATANG-SUDIRMAN

Jl.Jend. Sudirman 164, Batang
Tel. (0285) 392077, 392021
Fax. (0285) 392494

KEBUMEN-KUSUMA *

Jl.Kusuma No. 1, Kebumen
Tel. (0287) 382121
Fax. (0287) 383265

GOMBONG-YOS SUDARSO

Jl.Yos Sudarso Barat No. 456
Gombong
Tel. (0287) 472187, 472188
Fax. (0287) 471282

KENDAL-RAYA *

Jl.Raya No. 283, Kendal
Tel. (0294) 383014, 383015
Fax. (0294) 382791

REMBANG-KARTINI *

Jl.Kartini No. 23, Rembang
Tel. (0295) 692888, 692900
Fax. (0295) 692777

SEMARANG-DOKTER CIPTO

Jl.Dr Cipto No 115 A (Ruko No 4)
Semarang
Tel. (024) 8457117
Fax. (024) 8457119

SEMARANG-SETIABUDI

Jl.Setiabudi No 119 Semarang
Tel. (024) 7475429/30
Fax. (024) 7475434

WELERI-RAYA KENDAL

Jl.Raya No 145 Weleri, Kendal
Tel. (0294) 641791
Fax. (0294) 641911

PURWOKERTO-SUDIRMAN *

Jl.Jend. Sudirman No. 183, Purwokerto
Tel. (0281) 631200-1
Fax. (0281) 636724

PURWOKERTO-D.I. PANJAITAN

Jl.Di Panjaitan No. 9, Purwokerto
Tel. (0281) 639281, 638291-632098
Fax. (0281) 632097

WANGON-RAYA UTARA

Jl.Raya Utara Kompleks Ruko No. 5
Wangon 53176
Tel. (0281) 513030
Fax. (0281) 513020

PURBALINGGA-SUDIRMAN

Jl.Jend Sudirman No. 111, Purbalingga
Tel. (0281) 891421
Fax. (0281) 891467

* Termasuk Office Channeling Syariah • Include Syariah Office Channeling

BANJARNEGARA-VETERAN
Jl.Veteran No. 82, Banjarnegara
Tel. (0286) 592454, 592455
Fax. (0286) 592456

CILACAP-SUDIRMAN *
Jl.Jend. Sudirman No. 21, Cilacap
Tel. (0282) 535941 (H) 532100 (D)
Fax. (0282) 535155

YOGYAKARTA-DIPONEGORO
Jl.Diponegoro No. 97, Yogyakarta
Tel. (0274) 565053
Fax. (0274) 520109, 565033

YOGYAKARTA-URIP S.
Jl.Urip Sumohardjo 123, Yogyakarta
Tel. (0274) 560447-48
Fax. (0274) 544038

YOGYAKARTA-KATAMSO
Jl.Brigjen Katamso No. 190
Gondomanan, Yogyakarta
Tel. (0274) 380141, 373298
387683, 387736, 379106
Fax. (0274) 387737

YOGYAKARTA-KUSUMANEGARA
Jl.Kusumanegara 75 Yogyakarta
Tel. (0274) 553101, 553103
Fax. (0274) 553108

YOGYAKARTA-KALIURANG
Jl.Kaliurang Km. 8 No. 62 Yogyakarta
Tel. (0274) 889904, 889906
889907, 889908, 889909
889910
Fax. (0274) 889905

**Cabang Privilege •
Privilege Center**

JAKARTA-KUNINGAN
Menara Bank Danamon
Jl.Prof.Dr.Satrio Kav.E4 No.6
Mega Kuningan, Jakarta 12950
Tel. (021) 57991001-3 ext 8024
Fax. (021) 57991424

JAKARTA-PONDOK INDAH PLAZA II
Jl.Metro Duta Niaga Blok BA No.47
Pondok Indah, Jakarta 12310
Tel. (021) 7662177
Fax. (021) 75900548

JAKARTA-KELAPA GADING
Jl.Bulevard Barat Blok XB No.8
Lt.3 Kelapa Gading
Jakarta Utara 14240
Tel. (021) 4534039
Fax. (021) 456413

JAKARTA-PANTAI INDAH KAPUK
Komplek Mediterania Blok X3 No. A8
M-N Lt. 2
Pantai Indah Kapuk, Jakarta 14450
Tel. (021) 5884511-16
Fax. (021) 5883771

JAKARTA-GAJAH MADA
Jl.Gajah Mada No. 90 A It. 3
Jakarta Pusat 11140
Tel. (021) 6341550
Fax. (021) 6339463

BANDUNG
Jl.Ir.H.Juanda No.64 Lt.2
Bandung 40116
Tel. (022) 4207808
Fax. (022) 4211946

SURABAYA
Jl.Panglima Sudirman 11-17
Surabaya 60271
Tel. (031) 5346885
Fax. (031) 5322476

MAKASSAR
Jl.Slamet Riyadi No.1 Lt. 2
Makassar
Tel. (0411) 3654589 – 91
Fax. (0411) 5322476

BALIKPAPAN
Jl.Jend.Sudirman No.54
Balikpapan 76111
Tel. (0542) 732915
Fax. (0542) 730905

MEDAN-DIPONEGORO
Jl.Pangeran Diponegoro No.35 Lt.3
Medan, Sumut 20152
Tel. (061) 4552000
Fax. (061) 526485

SEMARANG-PEMUDA *
Jl. Pemuda No. 175 Lt.2
Semarang 50132
Tel. (024) 3517189 ext 225
Fax. (024) 3517159

**Cabang Syariah •
Syariah Branch**

JAKARTA - CIRACAS
Jl.Raya Bogor No.2 KM.22
Kel.Rambutan, Kec.Ciracas
Jakarta Timur 13830
Tel. (021) 87794753
(021) 87794026 direct
Fax. (021) 87794363/87780233

JAKARTA - LAPANGANROOS
Jl.KH Abdullah Safei No.127 A
Tebet, Jakarta Selatan 12840
Tel./Fax. (021) 8282030, 8314924
7513047, 8306608, 8306608

JAKARTA - FATMAWATI
Jl.RS Fatmawati No.24 Cipete Utara
Kebayoran Baru
Jakarta Selatan 12430
Tel./Fax. (021) 7500522, 7513047

JAKARTA - TANAH ABANG
Jl.Fachrudin No.36 Blok A No.56 - 57
Tanah Abang, Jakarta Pusat 10250
Tel./Fax. (021) 3156665, 3156669

BANDA ACEH
Jl.Tengku Cik Ditiro No.9
Peuniti, Banda Aceh 23241
Tel./Fax. (0651) 22980, 26521

BANDUNG
Jl.Merdeka No.40 Bandung
Jawa Barat 40117
Tel./Fax. (022) 4241188
4200717, 4200717

BUKITTINGGI
Jl.By Pass No.1-2 Aur Kuning
Sumbar
Tel./Fax. (0752) 627394-95
624444, 642998

MAKASSAR
Jl.Sulawesi Ruko S-1
Pusat Grosir, Butung, Makasar
Sulawesi Selatan 90175
Tel./Fax. (0411) 323107, 322499
310282, 310322

MARTAPURA
Jl.Jend.A.Yani No.6 Km.40
Martapura, Kalimantan Selatan 70611
Tel./Fax. (0511) 720518
721075,4720510

SOLO
Komp.Ruko Beteng Plaza Blok C No.4
Jl.Mayor Sunaryo, Ruko Benteng Plaza
Blok C - 4 Surakarta
Jawa Tengah 57113
Tel./Fax. (0271) 653855
655832, 634686

SURABAYA
Jl.Diponegoro No.31
Surabaya, Jawa Timur 60241
Tel./Fax. (031) 5610828
5610833, 5610.854

JAKARTA - CIPULIR
Jl. Ciledug Raya No. 15B Cipulir,
Jakarta Selatan
Telp/Fax: (021) 7230847

JAKARTA - CENGKARENG
Jl. Raya Lingkar Luar Blok E No.10,
Pasar Cengkareng, Jakarta Barat
Telp/Fax: (021) 54399193

JAKARTA - CIKARANG
Jl. RE Martadinata No. 36 Cikarang
Telp/Fax: (021) 89106344

BEKASI - KRANJI
Jl. Pemuda RT/RW. 005/004, Kel.
Kranji, Kec. Bekasi Barat, Bekasi
Telp/Fax: (021) 88856620

BOGOR
Bogor Plaza, Lt. Dasar Blok C. Jl.
Surya Kencana, Kel. Babakan Pasar,
Kec. Bogor Tengah, Kab. Bogor
Telp/Fax: (0251) 8310954

TANGERANG – CIPUTAT
Plaza Ruko Aria Putra No. 6, Jl. Aria
Putra, Ciputat, Tangerang Selatan,
Banten
Telp/Fax: (021) 7411663

BANDUNG - UJUNG BERUNG
Jl. Ujung Berung No.108, Ujung
Berung, Bandung, Jawa Barat
Telp/Fax: (022) 70634880

BANDUNG – CICADAS
Jl. Ahmad Yani No. 510A, Bandung
Telp/Fax: (022) 7103171

BANDUNG – KOPO SAYATI
Jl. Kopo Sayati No.155, Bandung
Telp/Fax: (022) 5412295

KARAWANG
Jl. Tuparev No.120, Karawang
Telp/Fax: (0267) 418385

**Layanan Informasi 24 Jam
Danamon Access Center**

Jakarta	(021) 3435 8888
Bandung	(022) 4211 188
Semarang	(024) 3581 888
Surabaya	(031) 5346 999
Denpasar	(0361) 243 888
Medan	(061) 4579 999
Balikpapan	(0542) 730 003
Makassar	(0411) 334 555

Email : danamon.access@danamon.co.id
Pengguna GSM tekan 67777*
GSM users, please dial 67777*

* Biaya percakapan sesuai dengan tarif khusus operator
Calling costs using special rate from operator

Lembaga & Profesi Penunjang Pasar Modal

The Capital Market Supporting Institutions & Professionals

Perusahaan Pemeringkat •

Rating Companies

Standard & Poor's

30 Cecil Street
Prudential Tower 17th floor
Singapore 049712
Phone : (65) 6438 2881
Website : www.standardandpoors.com

Moody's Singapore Pte Ltd

50 Raffles Place #23-06
Singapore Land Tower 048623
Phone : (65) 6398-8300
Fax : (65) 6398-8301
Website : www.moody.com

PT Fitch Ratings Indonesia

Prudential Tower 20th floor
Jl. Jend. Sudirman Kav. 79
Jakarta Selatan 12910 – Indonesia
Phone : (62-21) 57957755
Fax : (62-21) 57957750
Website : www.fitchratings.com

PT Pemeringkat Efek Indonesia (Pefindo)

Setiabudi Atrium 8th Floor
Suite 809 – 810
Jl. HR Rasuna Said Kav. 62
Jakarta 12920
Phone : (62-21) 521 0077
Fax : (62-21) 521 0078
Email : www.pefindo.co.id

Notaris • Notary

P. Sutrisno A. Tampubolon, S.H.
Jl. Sunda Nomor 7
(Sarinah – Thamrin – Menteng)
Jakarta 10350
Phone : (62-21) 315 7129 – 392 1128
Fax : (62-21) 315 7130

Wali Amanat • Trustee

PT Bank Mega Tbk
Menara Bank Mega
Jl.Kapten Tendean 12-14 A
Jakarta 12790
Phone : (62-21) 791 75000 (Hunting)
Fax : (62-21) 791 87100
Website : www.bankmega.com

PT Bank Mandiri (Persero) Tbk

Plaza Mandiri
Jl. Jend. Gatot Subroto Kav. 36-38
Jakarta 12190
Phone : (62-21) 526 5045, 526 5095
Fax : (62-21) 527 4477, 527 5577
Website : www.bankmandiri.co.id

Securities Services Transaction Banking

PT Bank Danamon Indonesia Tbk
Menara Bank Danamon, 9th Floor
Jl. Prof. Dr. Satrio Kav. E4 No.6
Mega Kuningan, Jakarta 12950
Phone : (+62 21) 5799 1001-03
Fax : (+62 21) 5799 1073

Akuntan Publik •

Registered Public Accountant

Siddharta & Widjaja

Registered Public Accountants
Wisma GKBI 33 Floor
Jl. Jend. Sudirman No. 28
Jakarta 10210, Indonesia
Phone : (+62 21) 5742333/5742888
Fax : (+62 21) 5741777/5742777
Website : www.kpmg.co.id

Bursa Efek Indonesia •

Indonesia Stock Exchange

PT Bursa Efek Indonesia

Indonesia Stock Exchange Building 1st
Tower
Jl. Jend. Sudirman Kav. 52-53
Jakarta 12190
Phone : (+62 21) 515 0515
Fax : (+62 21) 515 4153
Email : listing@idx.co.id
Website : www.idx.co.id

KSEI

PT Kustodian Sentral Efek Indonesia
Indonesia Stock Exchange Building 1st
Tower 5th Floor
Jl. Jend. Sudirman Kav. 52-53, Jakarta
12190 Indonesia
Phone : (+62 21) 515 2855
Fax : (+62 21) 5299 1199
Toll Free : 0800-186-5734
Email : helpdesk@ksei.co.id
Website : www.ksei.co.id

Biro Administrasi Efek •

Registrar

PT Raya Saham Registra
Plaza Sentral 2th Floor
Jl. Jend. Sudirman Kav. 47-48
Jakarta 12930
Phone : (+62 21) 2525 666
Fax : (+62 21) 2525 028

Untuk Informasi lebih lanjut, hubungi :

For further Information:

Public Affairs

PT Bank Danamon Indonesia Tbk
Menara Bank Danamon, 5th Floor
Jl. Prof. Dr. Satrio Kav.E4 No.6
Mega Kuningan, Jakarta 12950, Indonesia
Phone : (+62 21) 5799 1001-03
Fax : (+62 21) 5799 1161
Email : public.affairs@danamon.co.id

Investor Relations

PT Bank Danamon Indonesia Tbk
Menara Bank Danamon, 6th Floor
Jl. Prof. Dr. Satrio Kav.E4 No.6
Mega Kuningan, Jakarta 12950, Indonesia
Phone : (+62 21) 5799 1001-03
Fax : (+62 21) 5799 1441
Email : investor.relation@danamon.co.id

Corporate Secretary

PT Bank Danamon Indonesia Tbk
Menara Bank Danamon, 7th Floor
Jl. Prof. Dr. Satrio Kav.E4 No.6
Mega Kuningan, Jakarta 12950, Indonesia
Phone : (+62 21) 5799 1001-03
Fax : (+62 21) 5799 1160
Email : corpsec@danamon.co.id
Website : www.danamon.co.id

Tanggung Jawab Pelaporan Tahunan

Responsibility for Annual Reporting

Laporan Tahunan ini, berikut Laporan Keuangan dan informasi terkait lainnya, merupakan tanggung jawab Manajemen Danamon dan telah disetujui oleh seluruh anggota Dewan Komisaris dan Direksi dengan membubuhkan tanda tangannya masing-masing di bawah ini:

This Annual Report and the accompanying financial statements and related financial information are the responsibility of the management of Danamon and have been approved by members of the Board of Commissioners and the Board of Directors whose signatures appear below:

Dewan Komisaris • Board of Commissioners



Ng Kee Choe
Komisaris Utama •
President Commissioner



J.B. Kristiadi
Wakil Komisaris Utama/
Komisaris Independen •
Vice President Commissioner/
Independent Commissioner



Milan R. Shuster
Komisaris Independen •
Independent Commissioner



Harry Arief Soepardi Sukadis
Komisaris Independen •
Independent Commissioner



Gan Chee Yen
Komisaris •
Commissioner



Manggi Taruna Habir
Komisaris Independen •
Independent Commissioner



Ernest Wong
Komisaris •
Commissioner

Direksi • Board of Directors

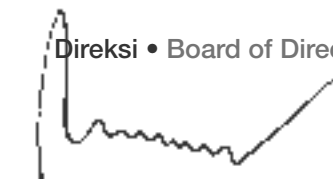

Henry Ho Hon Cheong
Direktur Utama •
President Director



Jos Luhukay
Wakil Direktur Utama •
Vice President Director



Muliadi Rahardja
Direktur • Director

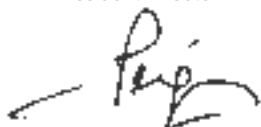

Ali Yong
Direktur • Director

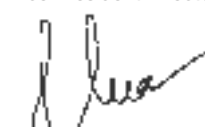

Vera Eve Lim
Direktur • Director



Satinder Pal Singh Ahluwalia
Direktur • Director



Herry Hykmanto
Direktur • Director



Kanchan Keshav Nijasure
Direktur • Director



Fransiska Oei Lan Siem
Direktur Kepatuhan •
Compliance Director



Pradip Chhadva
Direktur • Director



Michellina Laksmi Triwardhany
Direktur • Director

Laporan Tahunan
Annual Report

2010

PT Bank Danamon Indonesia Tbk
Menara Bank Danamon
Jl. Prof. Dr. Satrio Kav. E-IV No. 6
Mega Kuningan, Jakarta 12950, Indonesia
Tel. 62 21 5799 1001-03
Fax. 62 21 5799 1160-61
www.danamon.co.id